

BASE DE DADOS PRISIONAIS

Dados Gerais da População Reclusa em Portugal (2017)

População Reclusa em Portugal

[População Reclusa](#)

[Taxa de Encarceramento](#)

[População Reclusa Jovem](#)

[Inimputáveis](#)

[Movimentação de Reclusos no Sistema Penitenciário](#)

[Motivo da Saída](#)

[Reclusos em ação de formação](#)

[Reclusos evadidos](#)

Ocupação

[Taxa de Ocupação](#)

[Taxa de Ocupação por Estabelecimento Prisional](#)

[Défice de Vagas](#)

Situação Penal e Processual

[Situação Penal e Processual da População Reclusa](#)

[Situação Processual das Mulheres Estrangeiras Reclusas](#)

[Situação Processual dos Jovens Reclusos](#)

[Penas Aplicadas](#)

[Natureza dos Crimes](#)

Dados Socioeconómicos

[Faixa Etária](#)

[Sexo](#)

[Nacionalidade](#)

[Escolaridade](#)

Saúde nas Prisões

[Incidência de Tuberculose](#)

[Mortalidade](#)

População Reclusa na Europa

[População Reclusa na União Europeia](#)

[População Reclusa no Conselho da Europa](#)

[Taxa de Encarceramento na União Europeia](#)

[Taxa de Encarceramento no Conselho da Europa](#)

[Taxa de Ocupação na União Europeia](#)

[Taxa de Ocupação no Conselho da Europa](#)

DADOS GERAIS DA POPULAÇÃO RECLUSA EM PORTUGAL
(31.12.2017)

POPULAÇÃO RECLUSA EM ESTABELECIMENTO PRISIONAIS	13.303
RECLUSOS PREVENTIVOS	2.105 (15,82%)
RECLUSAS MULHERES	838 (6,24%)
INIMPUTÁVEIS EM ESTABELECIMENTOS PRISIONAIS	138
TAXA DE ENCARCERAMENTO (POR 100.000 HABITANTES)*	129,15
INIMPUTÁVEIS EM ESTABELECIMENTOS NÃO PRISIONAIS	137
ESTRANGEIROS**	2.144 (15,95%)
ESTABELECIMENTOS PRISIONAIS	49
CAPACIDADE OFICIAL	12.694
TAXA DE OCUPAÇÃO GERAL	104,80%
DÉFICE DE VAGAS GERAL	609
DÉFICE DE VAGAS REAL	1.840

Fonte: DIREÇÃO-GERAL DE REINserÇÃO E SERVIÇOS PRISIONAIS (DGRSP), *Estatísticas Prisionais Anuais*, Lisboa: Ministério da Justiça, 1999 – 2017, disponível em: <<http://dgrsp.justica.gov.pt/>>.

*Taxa de encarceramento calculada com base na população reclusa em estabelecimento prisional (13.303) e nos dados populacionais da Base de Dados Portugal Contemporâneo – PORDATA (MARIA JOÃO VALENTE ROSA (Dir.), *Base de Dados Portugal Contemporâneo – PORDATA*, População residente, média anual: total e por sexo, Lisboa: Fundação Francisco Manuel dos Santos, disponível em: <<http://www.pordata.pt/>>).

** Inclui os inimputáveis em estabelecimentos não prisionais.

POPULAÇÃO RECLUSA EM PORTUGAL (1974 – 2017)

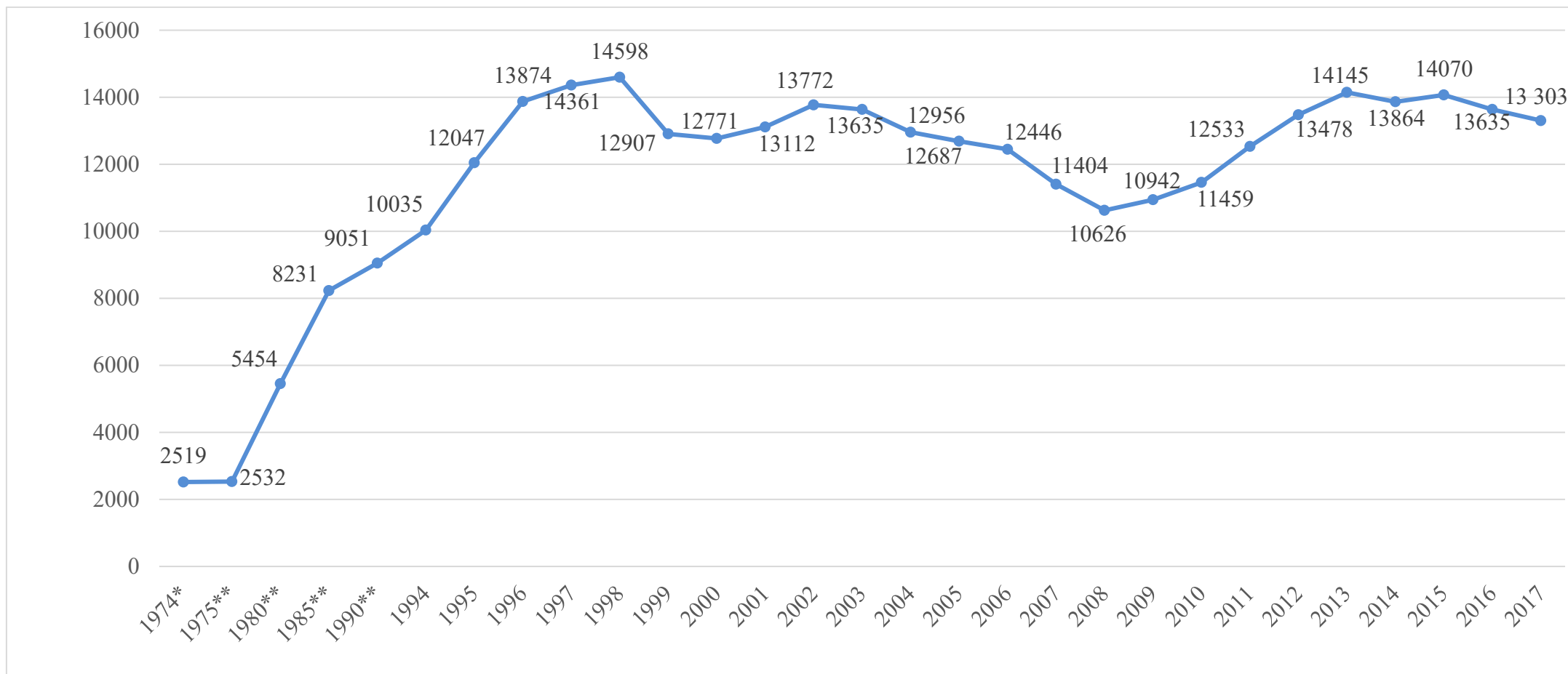

Nota: Inclui inimputáveis em estabelecimentos não prisionais apenas nos anos de 1975, 1980, 1985 e 1990.

Fonte: DIREÇÃO-GERAL DE REINserÇÃO E SERVIÇOS PRISIONAIS (DGRSP), *Estatísticas Prisionais Anuais*, Lisboa: Ministério da Justiça, 1999 – 2017, disponível em: <<http://dgrsp.justica.gov.pt/>>.

*Resolução do Conselho de Ministros 62/96, DR n.º 100/1966, Série I-B de 29 de abril de 1996.

** INSTITUTE FOR CRIMINAL POLICY RESEARCH, *World Prison Brief*, Londres: Universidade de Londres, disponível em: <<http://www.prisonstudies.org/>>.

Ano	População Reclusa	Inimputáveis em Estabelecimentos Prisionais	Inimputáveis em Estabelecimentos Não Prisionais	Total
1974*	2 519	n/d	n/d	2 519
1975**	2 532	n/d	n/d	2 532
1980**	5 454	n/d	n/d	5 454
1985**	8 231	n/d	n/d	8 231
1990**	9 051	n/d	n/d	9 051
1994	10 120	n/d	191	10 311
1995	12 047	n/d	n/d	12 047
1996	13 874	n/d	n/d	13 874
1997	14 361	n/d	n/d	14 361
1998	14 598	103	179	14 880
1999	12 907	99	186	13 093
2000	12 771	88	173	12 944
2001	13 112	87	148	13 260
2002	13 772	74	146	13 918
2003	13 635	74	200	13 835
2004	12 956	61	196	13 152
2005	12 687	55	202	12 889
2006	12 446	70	190	12 636
2007	11 404	82	183	11 587
2008	10 626	86	181	10 807
2009	10 942	96	157	11 099
2010	11 459	92	154	11 613
2011	12 533	95	148	12 681
2012	13 478	101	136	13 614

2013	14 145	112	139	14 284
2014	13 864	136	139	14 003
2015	14 070	122	152	14 222
2016	13 635	122	144	13 779
2017	13 303	138	137	13 440

Fonte: DIREÇÃO-GERAL DE REINserÇÃO E SERVIÇOS PRISIONAIS (DGRSP), *Estatísticas Prisionais Anuais*, Lisboa: Ministério da Justiça, 1999 – 2017, disponível em: <<http://dgrsp.justica.gov.pt/>>.

*Resolução do Conselho de Ministros 62/96, DR n° 100/1966, Série I-B de 29 de abril de 1996.

** INSTITUTE FOR CRIMINAL POLICY RESEARCH, *World Prison Brief*, Londres: Universidade de Londres, disponível em: <<http://www.prisonstudies.org>>

TAXA DE ENCARCERAMENTO (POR 100.00 HABITANTES)
(1974 – 2017)

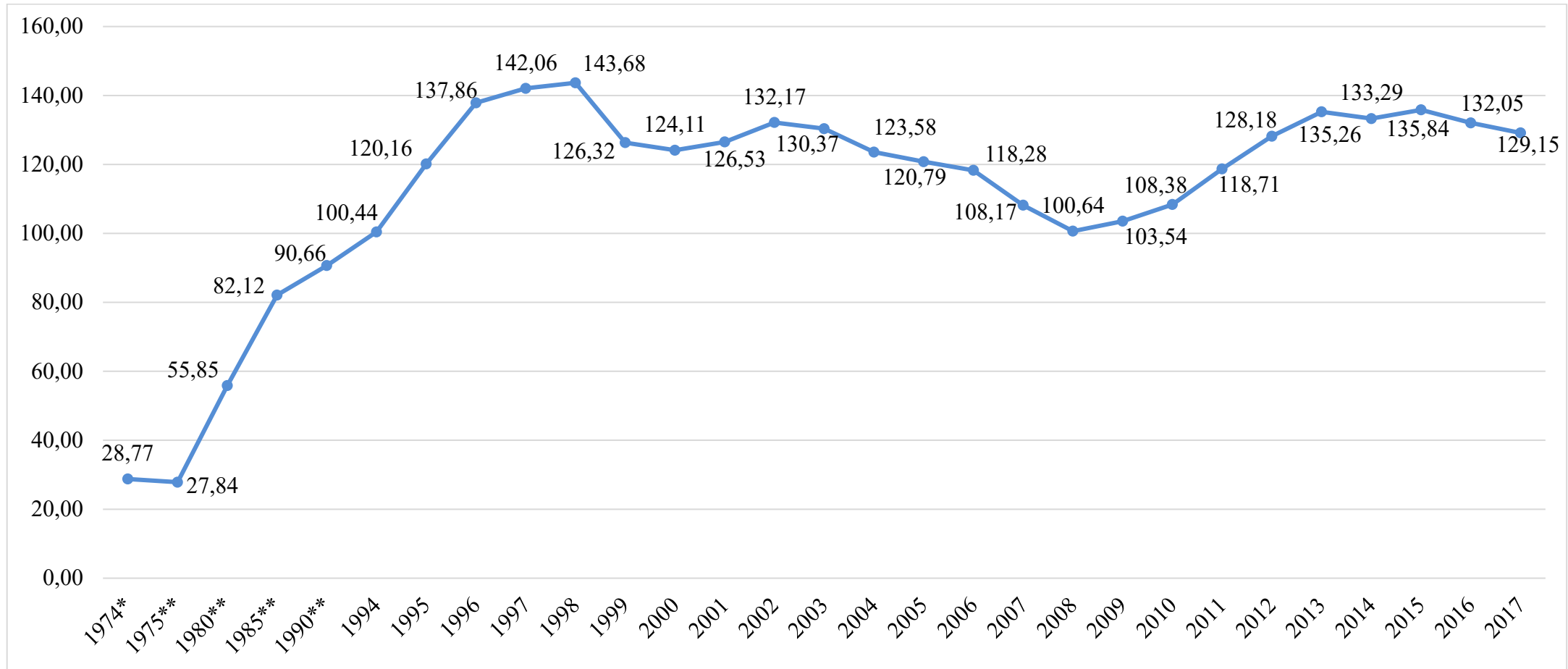

Nota: Inclui inimputáveis em estabelecimentos não prisionais nos anos de 1975, 1980, 1985 e 1990.

Taxa de encarceramento calculada com base na população reclusa em estabelecimento prisional (conf. [População Reclusa em Portugal](#)) e nos dados populacionais do PORDATA (MARIA JOÃO VALENTE ROSA (Dir.), *Base de Dados Portugal Contemporâneo* – PORDATA, População residente, média anual: total e por sexo, Lisboa: Fundação Francisco Manuel dos Santos, disponível em: <<http://www.pordata.pt>>)

* Resolução do Conselho de Ministros 62/96, DR nº 100/1966, Série I-B de 29 de abril de 1996.

** INSTITUTE FOR CRIMINAL POLICY RESEARCH, *World Prison Brief*, Londres: Universidade de Londres, disponível em: <<http://www.prisonstudies.org>>.

POPULAÇÃO RECLUSA JOVEM DE 16 A 20 ANOS (1998 – 2017)

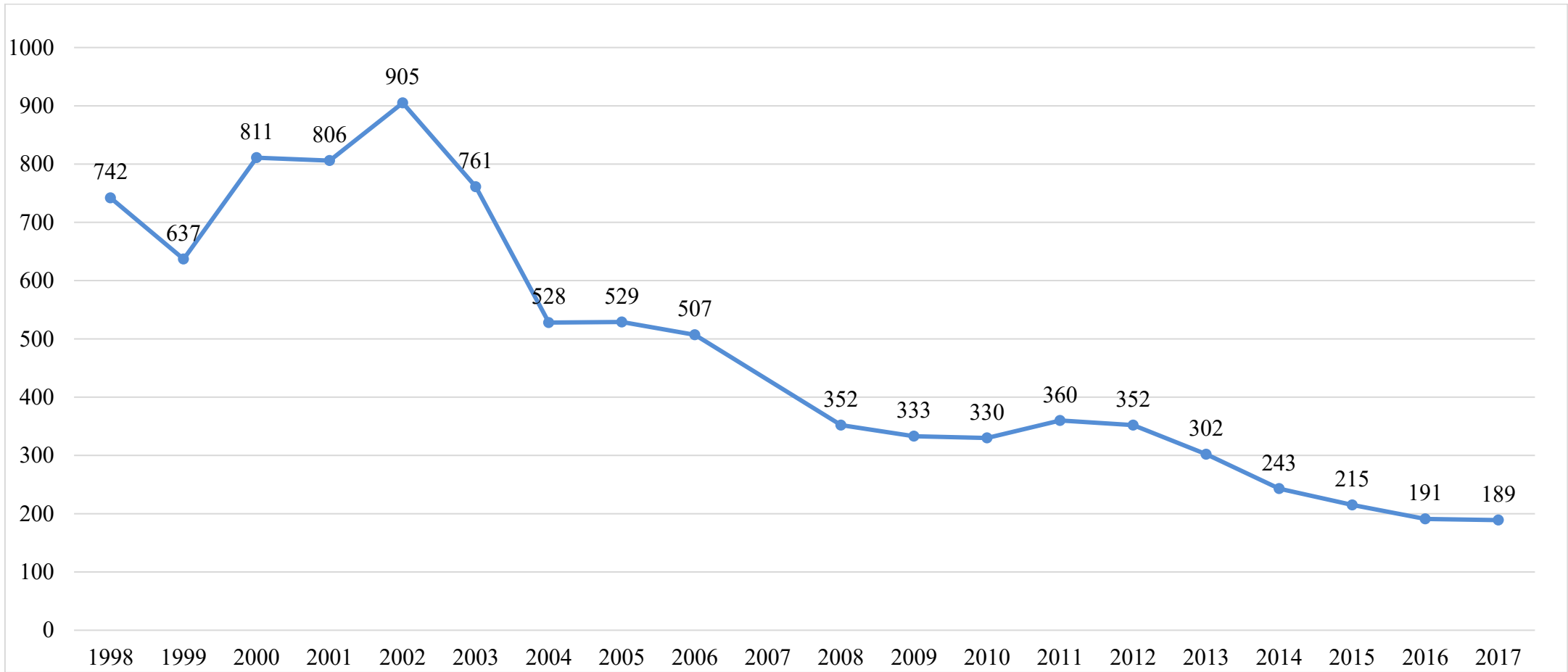

Nota: Não há dados de jovens de 19 a 20 anos, referentes ao ano de 2007. Inclui inimputáveis a partir do ano de 2004 (todos de 19 a 20 anos): (1) em 2008; (1) em 2012.

Fonte: DIREÇÃO-GERAL DE REINserÇÃO E SERVIÇOS PRISIONAIS (DGRSP), *Estatísticas Prisionais Anuais*, Lisboa: Ministério da Justiça, 1999 – 2017, disponível em: <<http://dgrsp.justica.gov.pt/>>.

POPULAÇÃO RECLUSA JOVEM DE 16 A 18 ANOS E DE 19 A 20 ANOS (1994 – 2017)

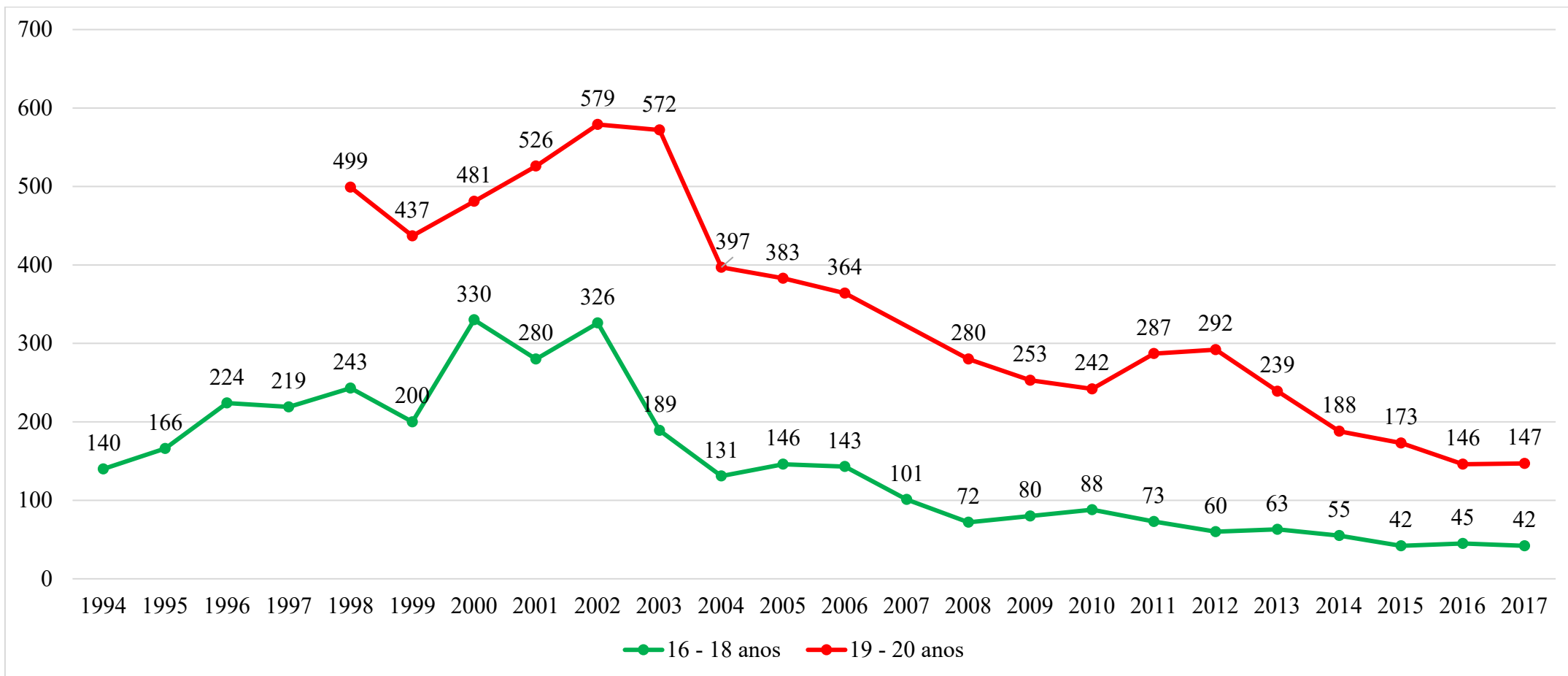

Nota: Não há dados de jovens de 19 a 20 anos, referente aos anos de 1994 a 1997 e 2007. Incluí inimputáveis a partir do ano de 2004 (todos de 19 a 20 anos): (1) em 2008; (1) em 2012.

Fonte: DIREÇÃO-GERAL DE REINserÇÃO E SERVIÇOS PRISIONAIS (DGRSP), *Estatísticas Prisionais Anuais*, Lisboa: Ministério da Justiça, 1999 – 2017, disponível em: <<http://dgrsp.justica.gov.pt/>>.

INIMPUTÁVEIS EM ESTABELECIMENTOS PRISIONAIS
x
INIMPUTÁVEIS EM ESTABELECIMENTOS NÃO PRISIONAIS
(1998 – 2017)

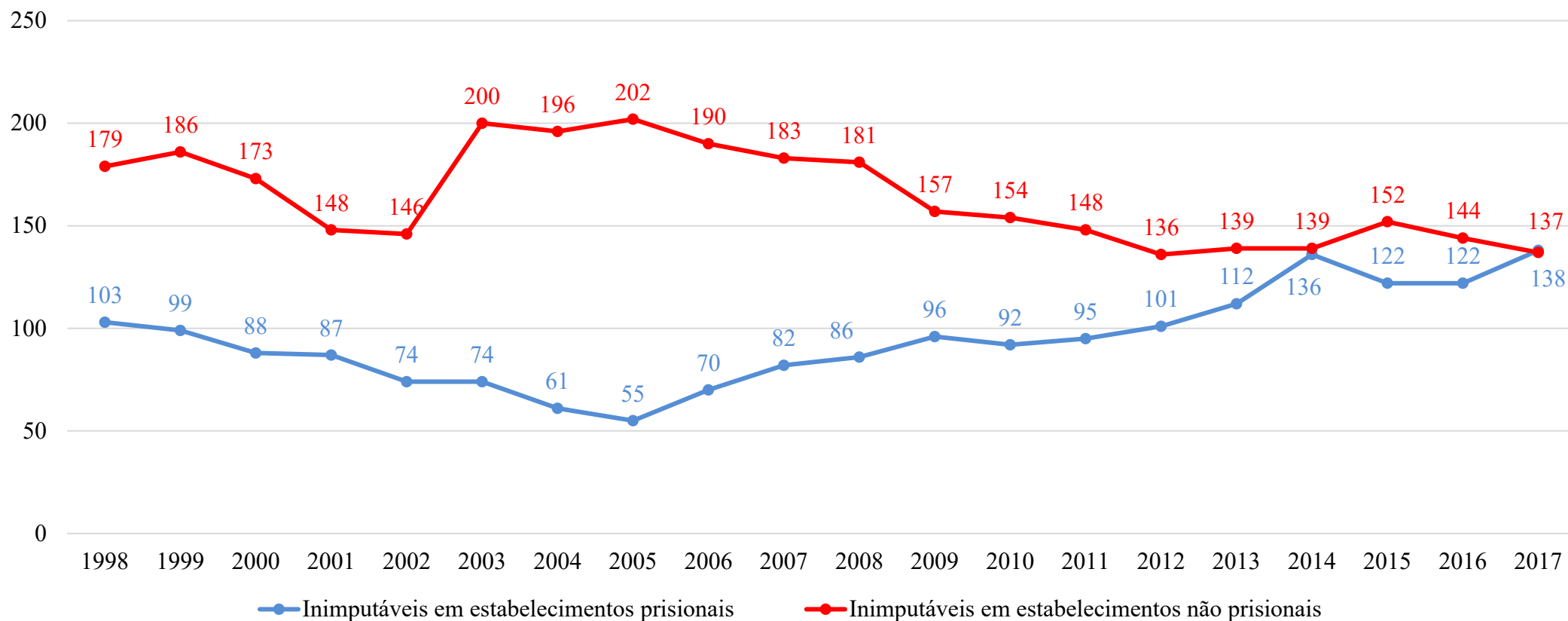

Nota: A partir do ano de 2007, dentre os inimputáveis em estabelecimentos não prisionais, contabilizam-se os preventivos (ao abrigo do art. 202, n. 2, do CPP) e os condenados, não declarados inimputáveis (ao abrigo dos arts. 104 e 105, n. 1, CP): (1) condenado e (14) preventivos, em 2007; (11) preventivos, em 2008; (3) preventivos, em 2009; (9) preventivos, em 2010; (10) preventivos e (1) condenado, em 2011; (6) preventivos, em 2012.

Fonte: DIREÇÃO-GERAL DE REINserÇÃO E SERVIÇOS PRISIONAIS (DGRSP), *Estatísticas Prisionais Anuais*, Lisboa: Ministério da Justiça, 1999 – 2017, disponível em: <<http://dgrsp.justica.gov.pt/>>.

MOVIMENTAÇÃO DE RECLUSOS NO SISTEMA PENITENCIÁRIO (1999 - 2017)

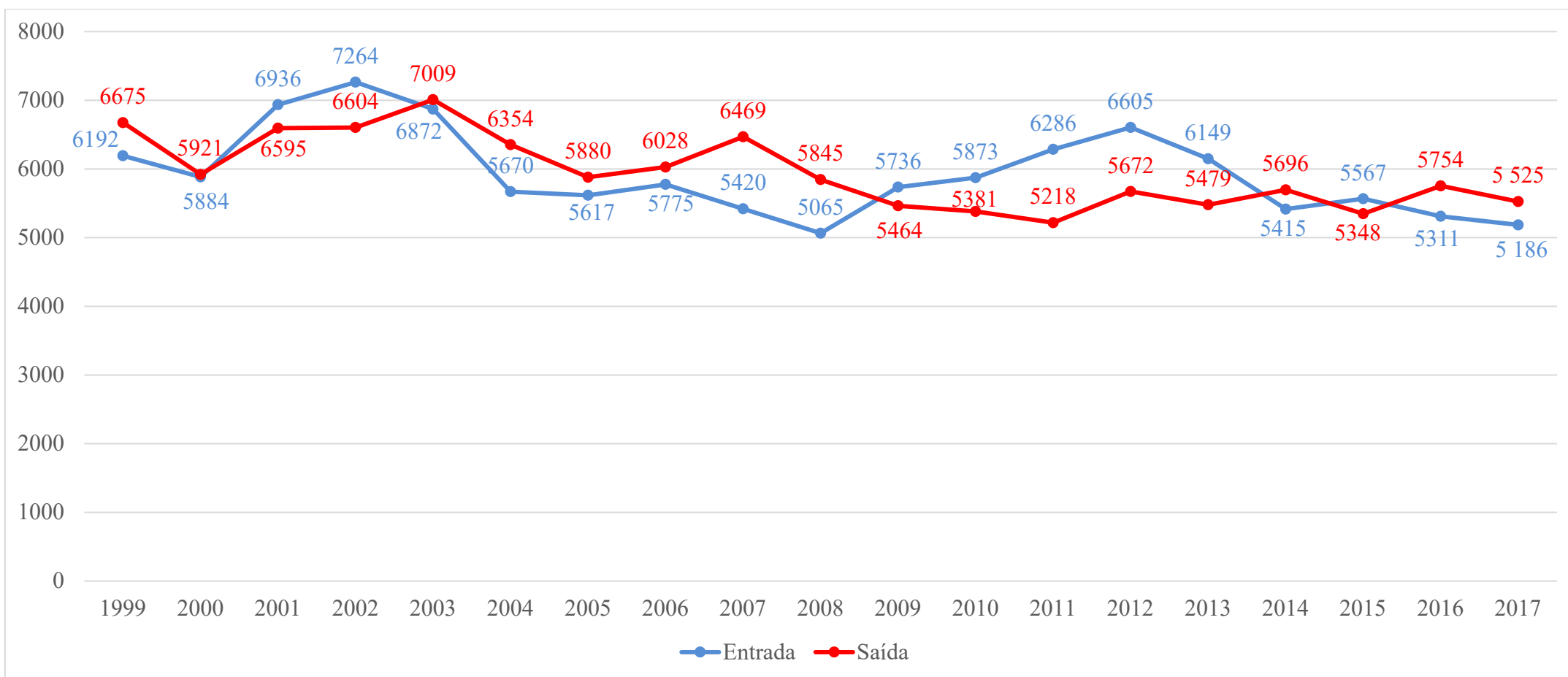

Nota: Inclui inimputáveis em estabelecimento não-prisional.

Fonte: DIREÇÃO-GERAL DE REINserÇÃO E SERVIÇOS PRISIONAIS (DGRSP), *Estatísticas Prisionais Anuais*, Lisboa: Ministério da Justiça, 1999 – 2017, disponível em: <<http://dgrsp.justica.gov.pt/>>

MOTIVO DA SAÍDA
(31.12.2017)

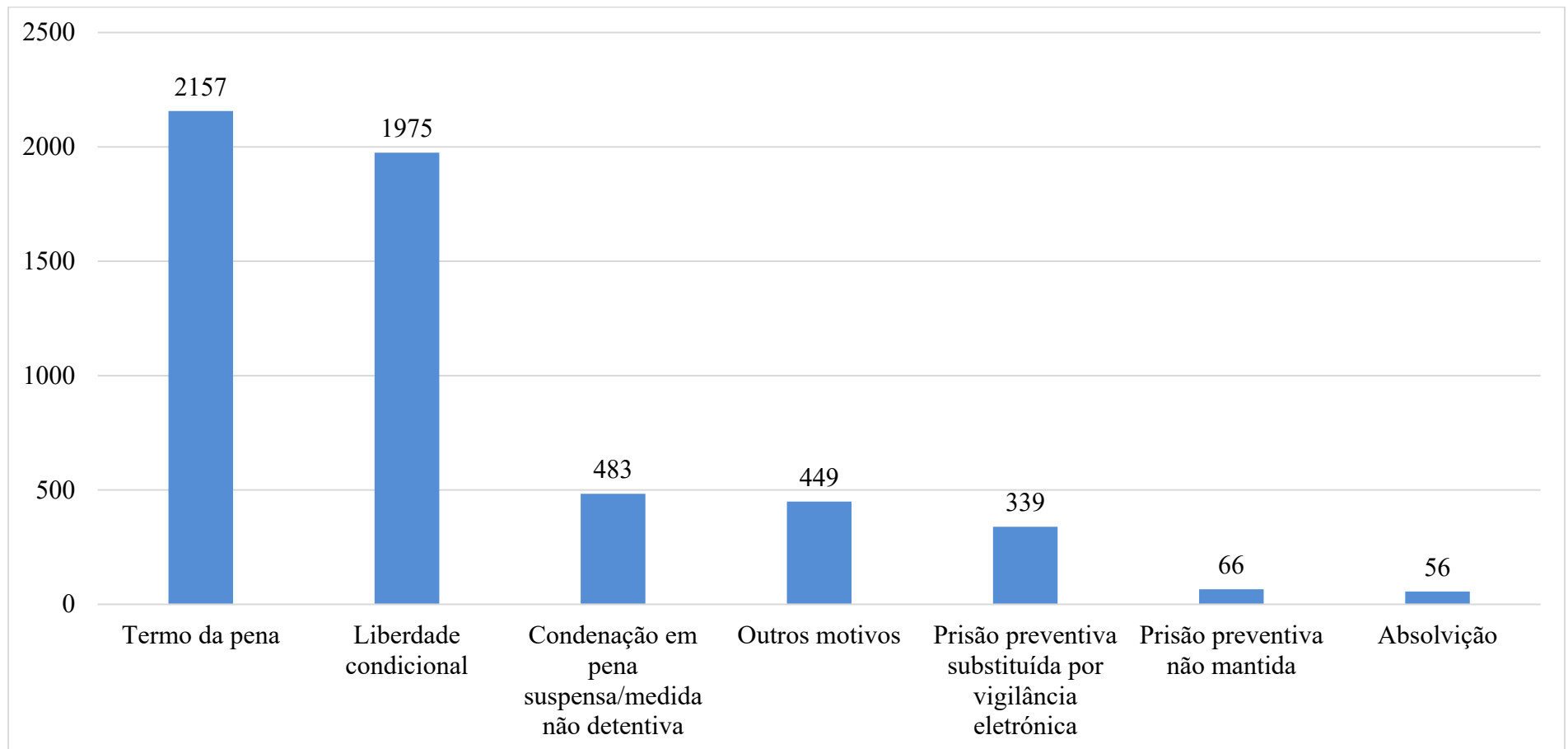

Fonte: DIREÇÃO-GERAL DE REINserÇÃO E SERVIÇOS PRISIONAIS (DGRSP), *Estatísticas Prisionais Anuais*, Lisboa: Ministério da Justiça, 2017, disponível em: <<http://dgrsp.justica.gov.pt/>>.

MOTIVO DA SAÍDA (2007 – 2017)

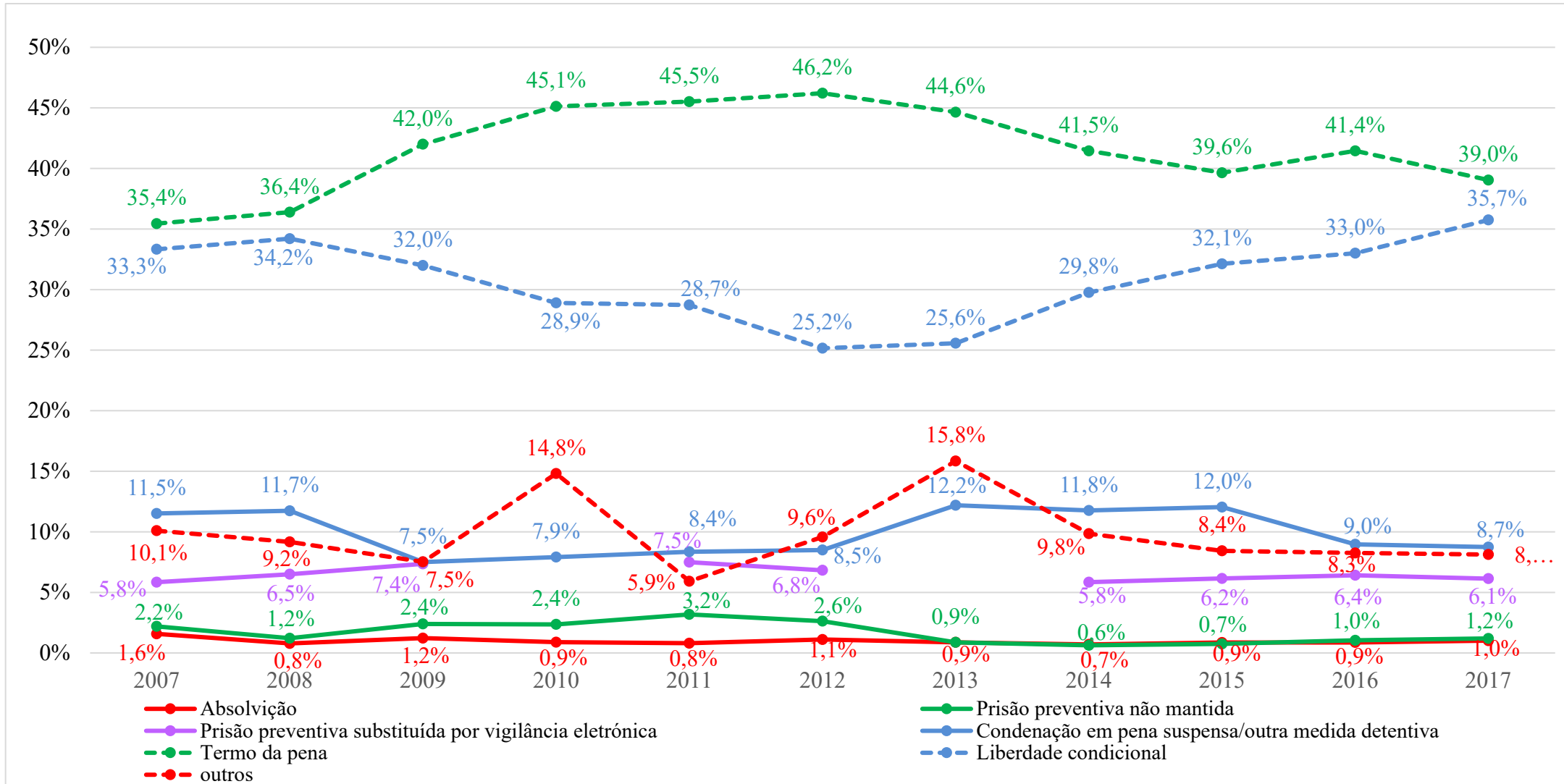

Nota: Não constam dados sobre a substituição da prisão preventiva por medida de coação de obrigação de permanência na habitação com vigilância electrónica, referentes aos anos de 2010 e 2013.

RECLUSOS EM AÇÃO DE FORMAÇÃO (1999 - 2017)

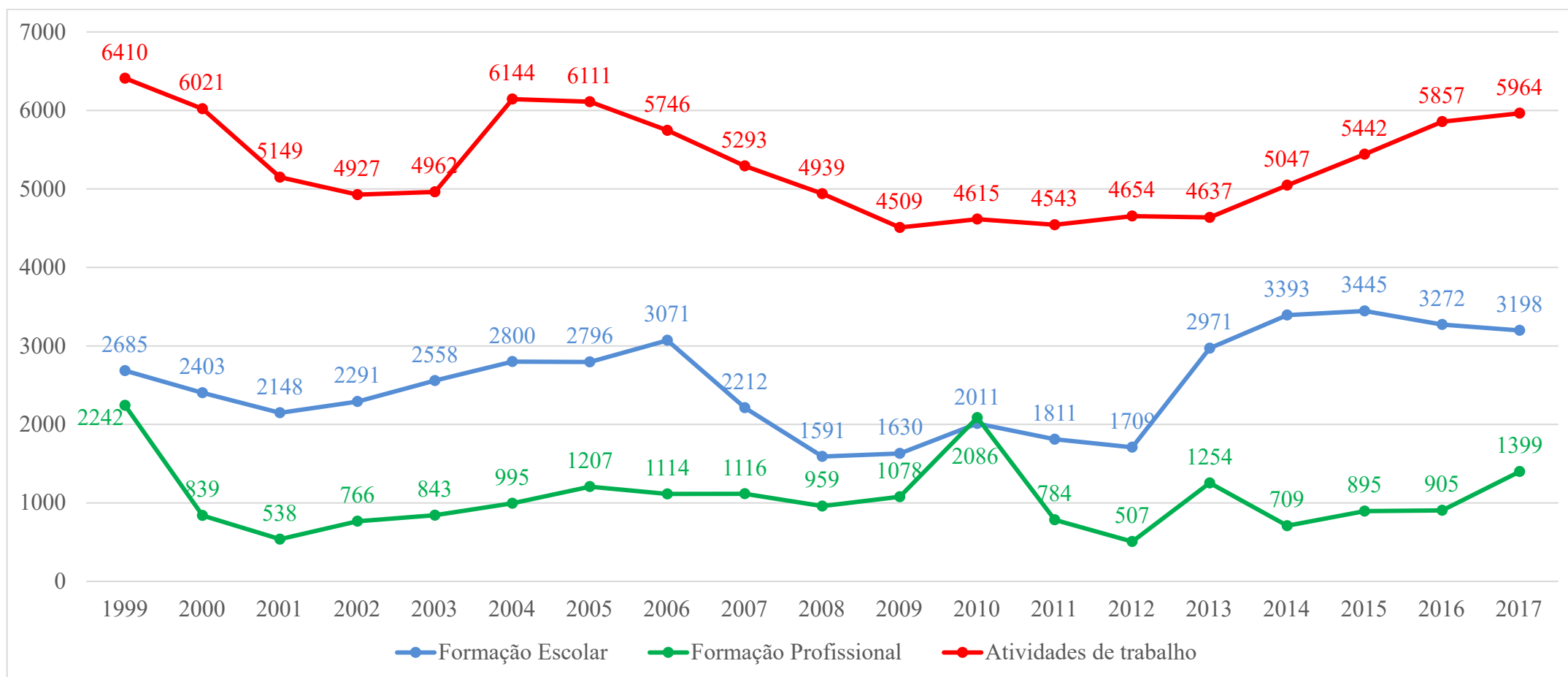

Nota: O mesmo recluso pode estar envolvido em mais de uma actividade diferente. Portanto, a soma dos valores das ações de formação não corresponde ao número de reclusos em actividades.

Fonte: DIREÇÃO-GERAL DE REINserÇÃO E SERVIÇOS PRISIONAIS (DGRSP), *Estatísticas Prisionais Anuais*, Lisboa: Ministério da Justiça, 1999 – 2017, disponível em: <<http://dgrsp.justica.gov.pt/>>.

RECLUSOS EVADIDOS (1999 – 2017)

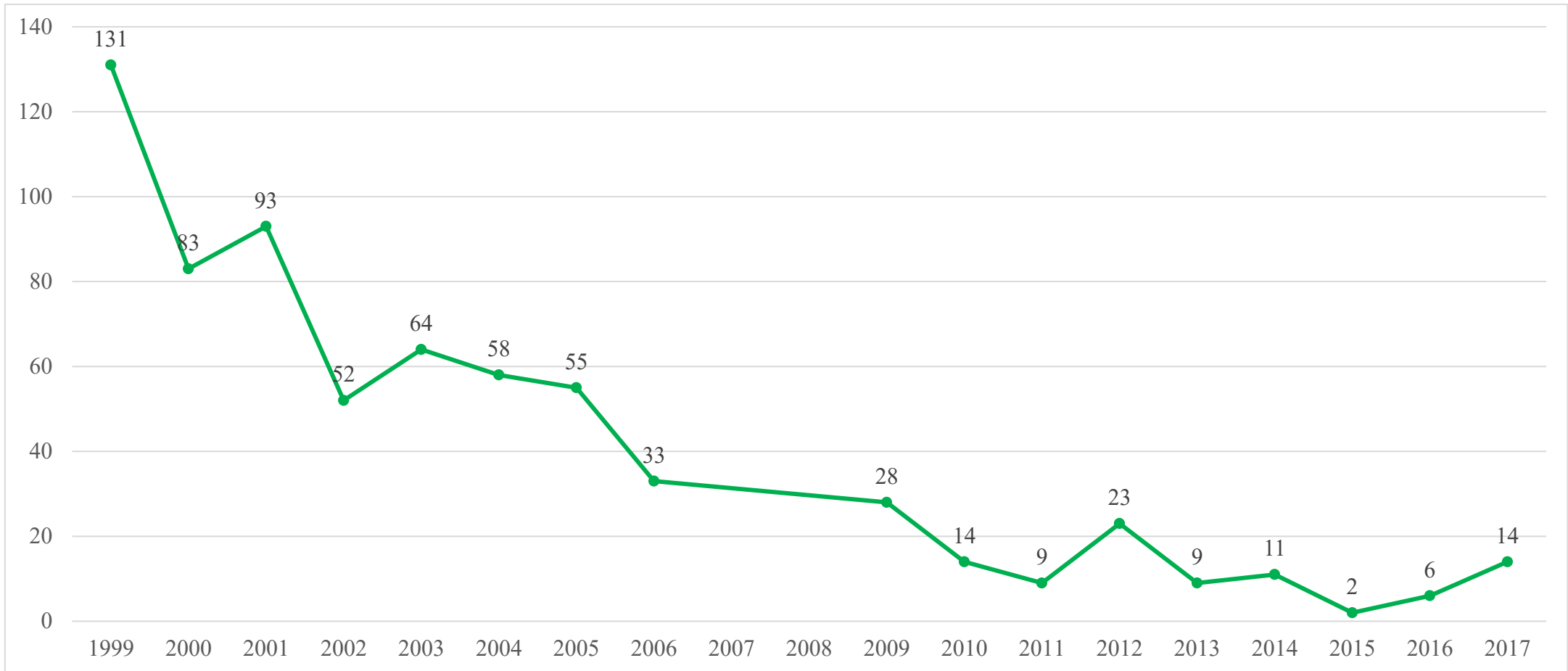

Nota: Não constam dados sobre evasões nos anos de 2007 e 2008.

Fonte: DIREÇÃO-GERAL DE REINserÇÃO E SERVIÇOS PRISIONAIS (DGRSP), *Estatísticas Prisionais Anuais*, Lisboa: Ministério da Justiça, 1999 – 2017, disponível em: <<http://dgrsp.justica.gov.pt/>>.

TAXA DE OCUPAÇÃO GERAL DOS ESTABELECIMENTOS PRISIONAIS (1999 – 2017)

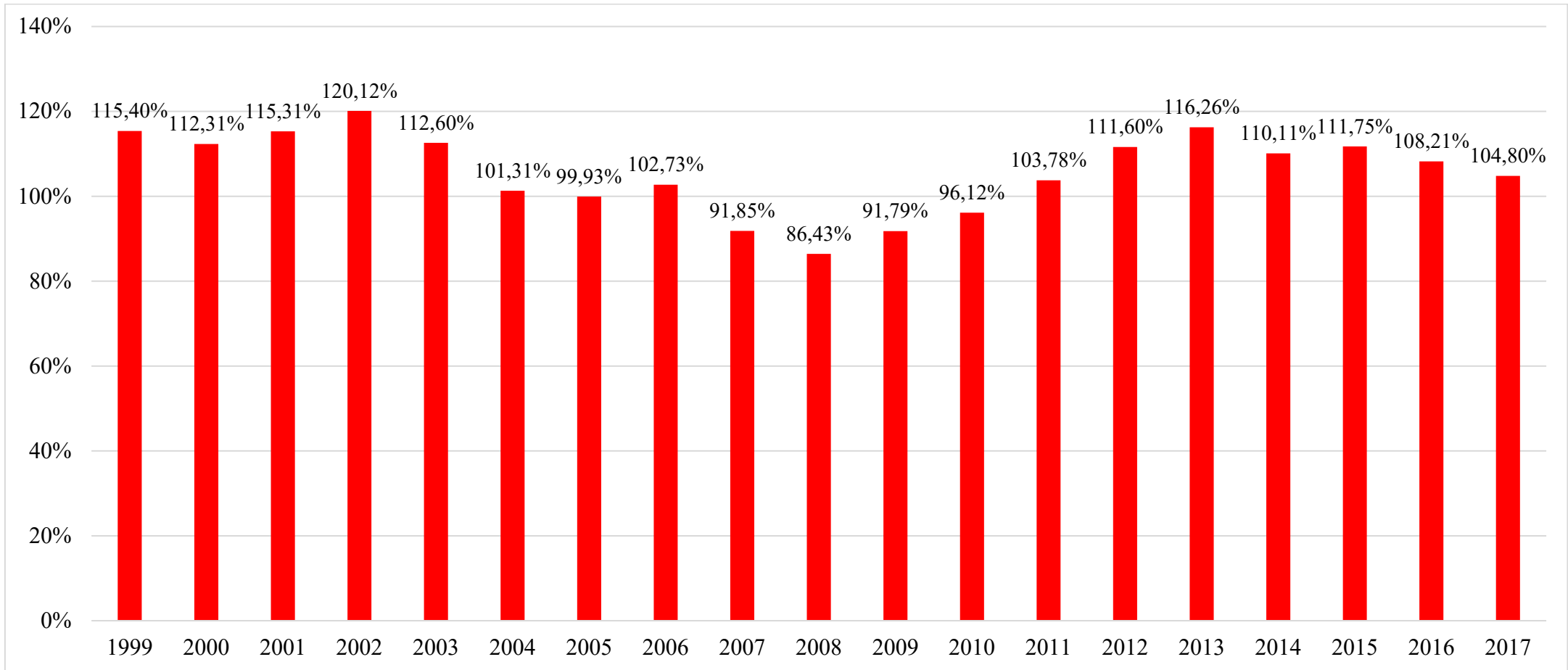

Fonte: DIREÇÃO-GERAL DE REINserÇÃO E SERVIÇOS PRISIONAIS (DGRSP), *Estatísticas Prisionais Anuais*, Lisboa: Ministério da Justiça, 1999 – 2017, disponível em: <<http://dgrsp.justica.gov.pt/>>.

TAXA DE OCUPAÇÃO POR ESTABELECIMENTO PRISIONAL (31.12.2017)

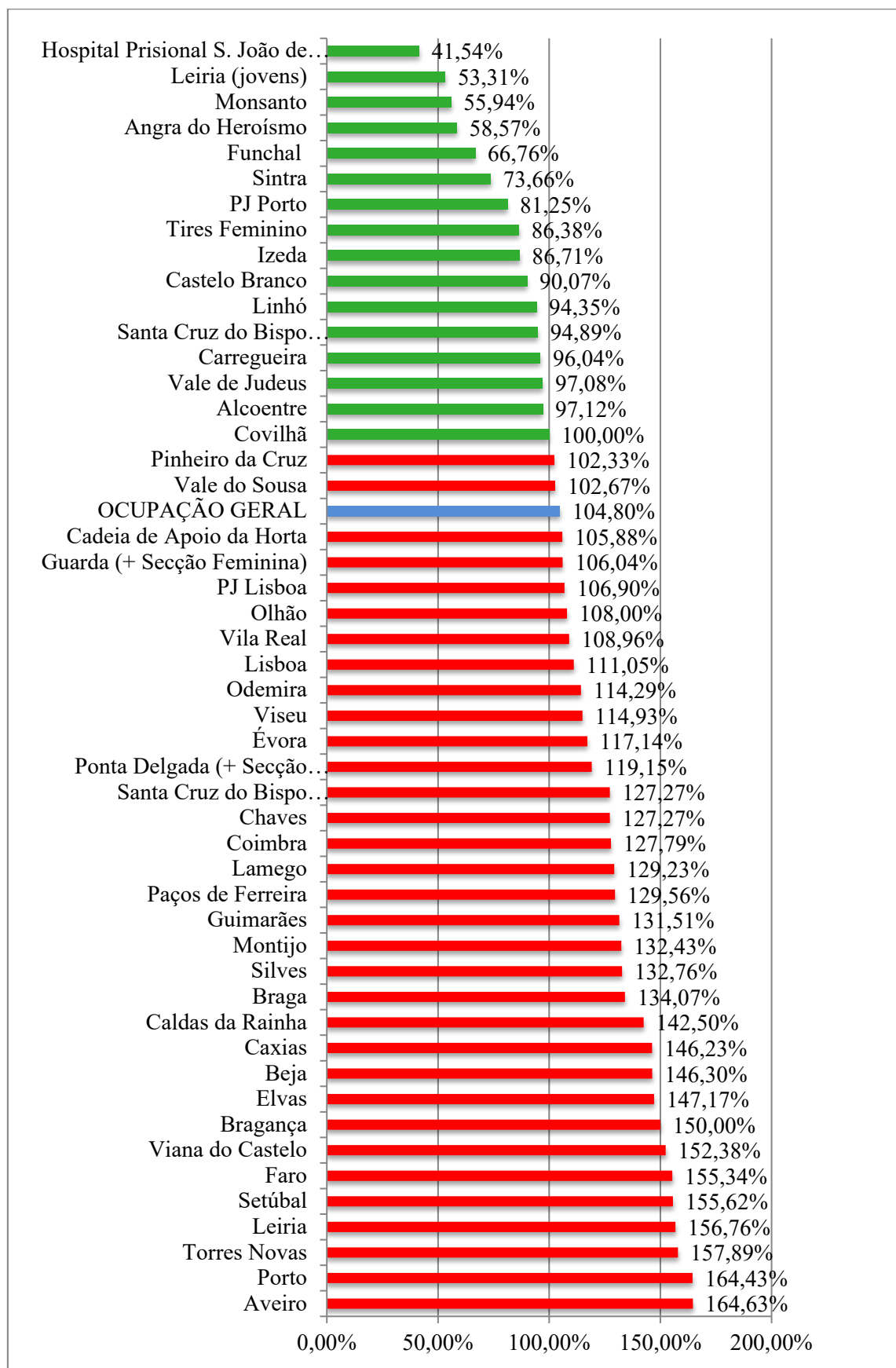

Fonte: DIREÇÃO-GERAL DE REINserÇÃO E SERVIÇOS PRISIONAIS (DGRSP), *Estatísticas Prisionais Anuais*, Lisboa: Ministério da Justiça, 2017, disponível em: <<http://dgrsp.justica.gov.pt/>>.

TAXA DE OCUPAÇÃO POR ESTABELECIMENTO PRISIONAL

(2008 – 2016)

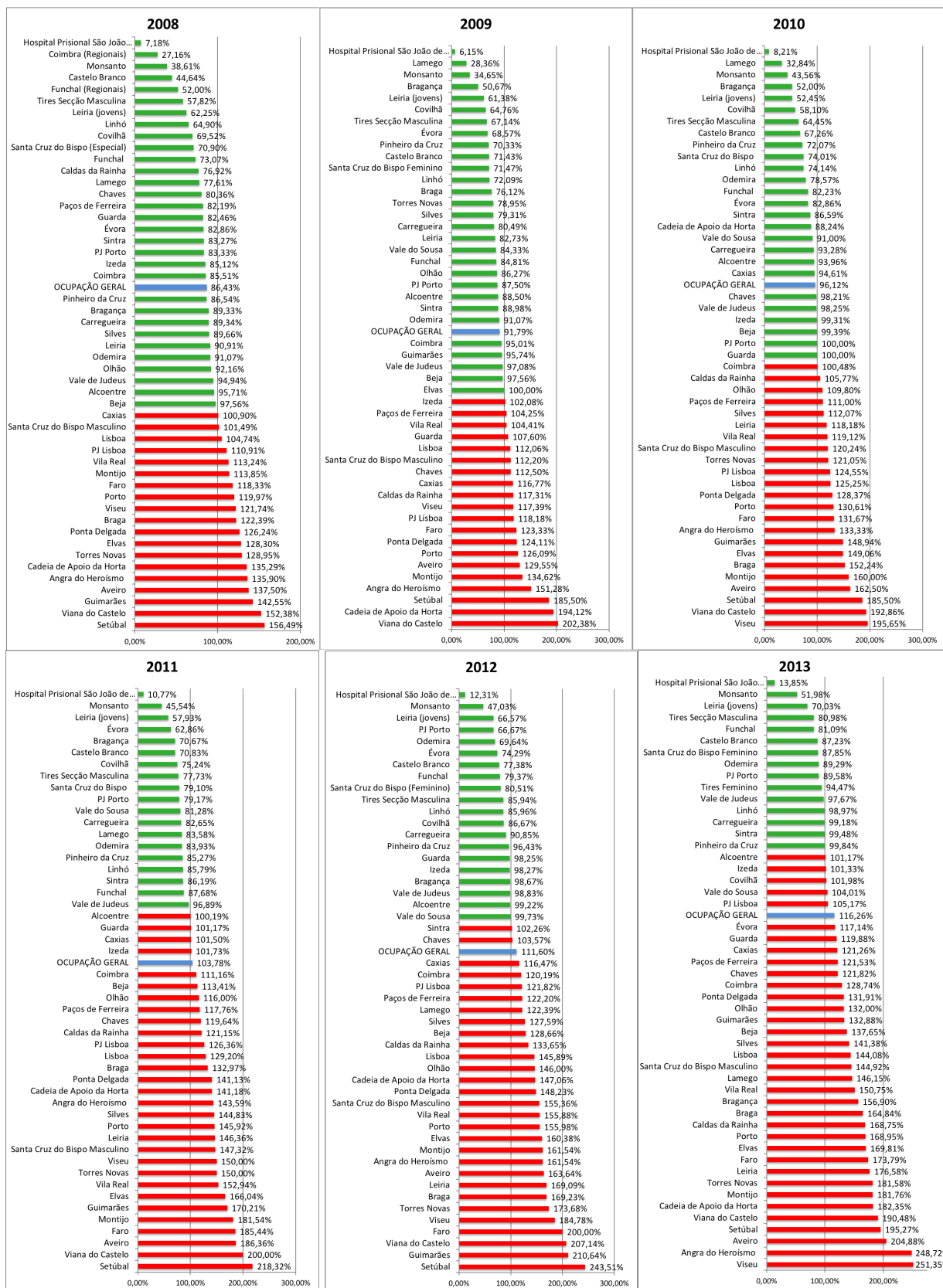

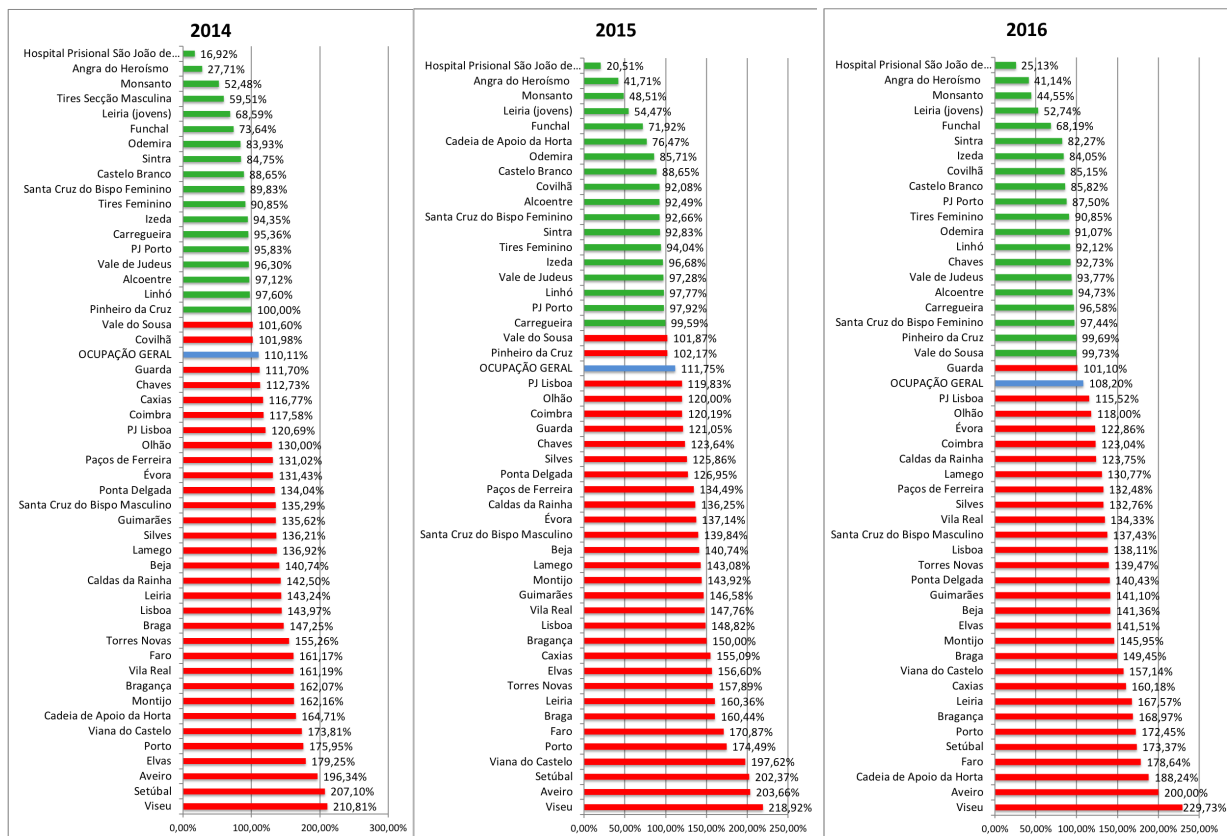

Fonte: DIREÇÃO-GERAL DE REINserÇÃO E SERVIÇOS PRISIONAIS (DGRSP), *Estatísticas Prisionais Anuais*, Lisboa: Ministério da Justiça, 2008 – 2017, disponível em: <<http://dgrsp.justica.gov.pt/>>.

**DÉFICE DE VAGAS POR ESTABELECIMENTO PRISIONAL SOBRELOTADO
(31.12.2017)**

EP	Lotação	Ocupação	Défice	Ocupação
Pinheiro da Cruz	645	660	15	102,33%
Vale do Sousa	374	384	10	102,67%
Cadeia de Apoio da Horta	17	18	1	105,88%
Guarda	182	193	11	106,04%
PJ Lisboa	116	124	8	106,90%
Olhão	50	54	4	108,00%
Vila Real	67	73	6	108,96%
Lisboa	887	985	98	111,05%
Odemira	56	64	8	114,29%
Viseu	67	77	10	114,93%
Évora	35	41	6	117,14%
Ponta Delgada	141	168	27	119,15%
Chaves	55	70	15	127,27%
Santa Cruz do Bispo (Masculino)	374	476	102	127,27%
Coimbra	421	538	117	127,79%
Lamego	65	84	19	129,23%
Paços de Ferreira	548	710	162	129,56%
Guimarães	73	96	23	131,51%
Montijo	148	196	48	132,43%
Silves	58	77	19	132,76%
Braga	91	122	31	134,07%
Caldas da Rainha	80	114	34	142,50%
Caxias	398	582	184	146,23%
Beja	162	237	75	146,30%
Elvas	53	78	25	147,17%
Bragança	58	87	29	150,00%
Viana do Castelo	42	64	22	152,38%
Faro	103	160	57	155,34%
Setúbal	169	263	94	155,62%
Leiria	111	174	63	156,76%
Torres Novas	38	60	22	157,89%
Porto	686	1 128	442	164,43%
Aveiro	82	135	53	164,63%
TOTAL		8292	1 840	

Fonte: DIREÇÃO-GERAL DE REINserÇÃO E SERVIÇOS PRISIONAIS (DGRSP), *Estatísticas Prisionais Anuais*, Lisboa: Ministério da Justiça, 2017, disponível em: <<http://dgrsp.justica.gov.pt/>>.

DÉFICE DE VAGAS NOS ESTABELECIMENTOS PRISIONAIS
(2008 – 2017)

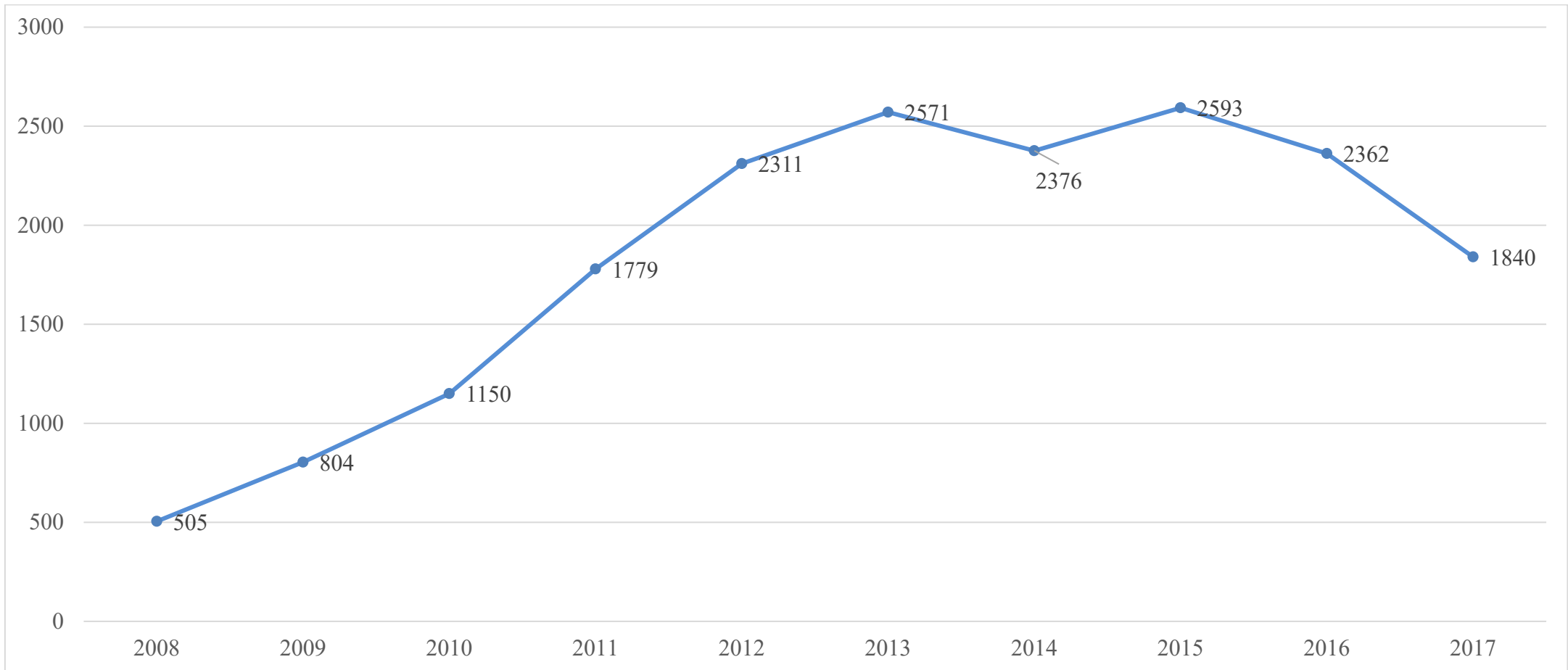

Fonte: DIREÇÃO-GERAL DE REINserÇÃO E SERVIÇOS PRISIONAIS (DGRSP), *Estatísticas Prisionais Anuais*, Lisboa: Ministério da Justiça, 2008 – 2017, disponível em: <<http://dgrsp.justica.gov.pt/>>.

**SITUAÇÃO PENAL E PROCESSUAL DA POPULAÇÃO RECLUSA
(31.12.2017)**

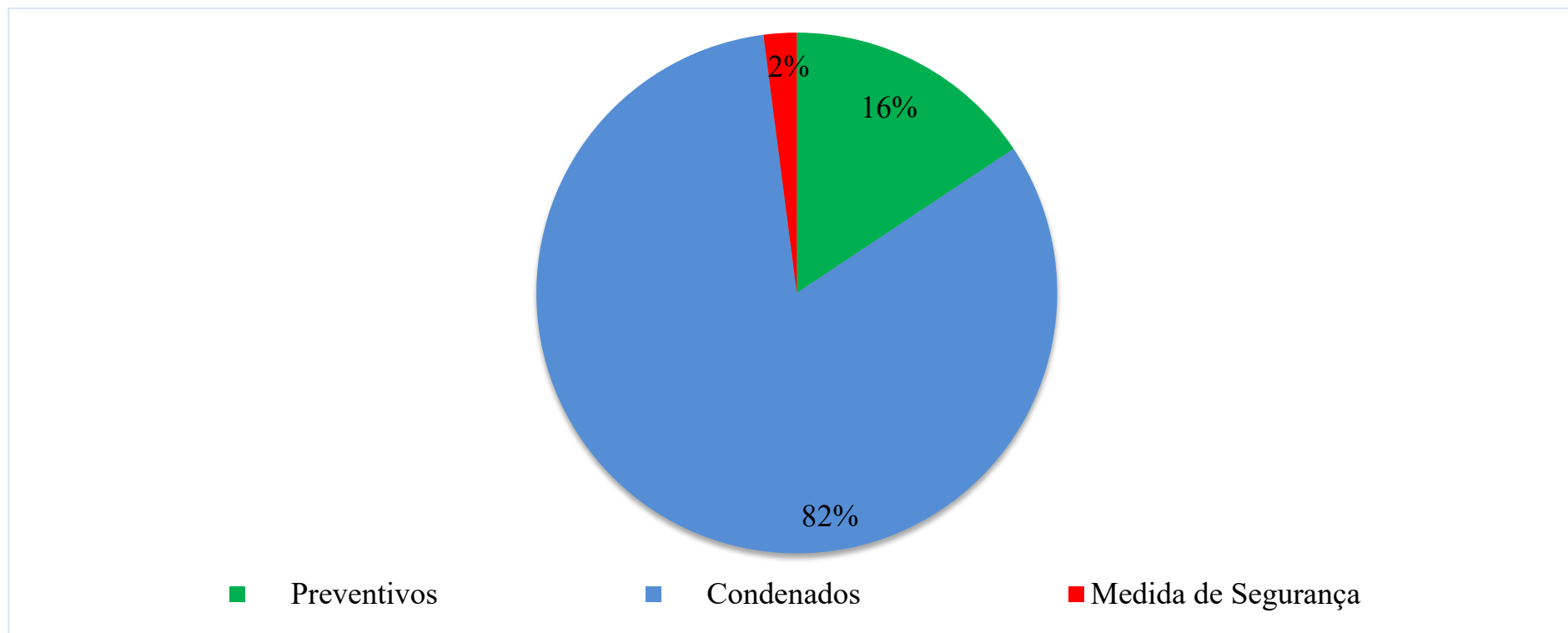

Fonte: DIREÇÃO-GERAL DE REINserÇÃO E SERVIÇOS PRISIONAIS (DGRSP), *Estatísticas Prisionais Anuais*, Lisboa: Ministério da Justiça, 2017, disponível em: <<http://dgrsp.justica.gov.pt/>>.

SITUAÇÃO PENAL E PROCESSUAL DA POPULAÇÃO RECLUSA (1998 – 2017)

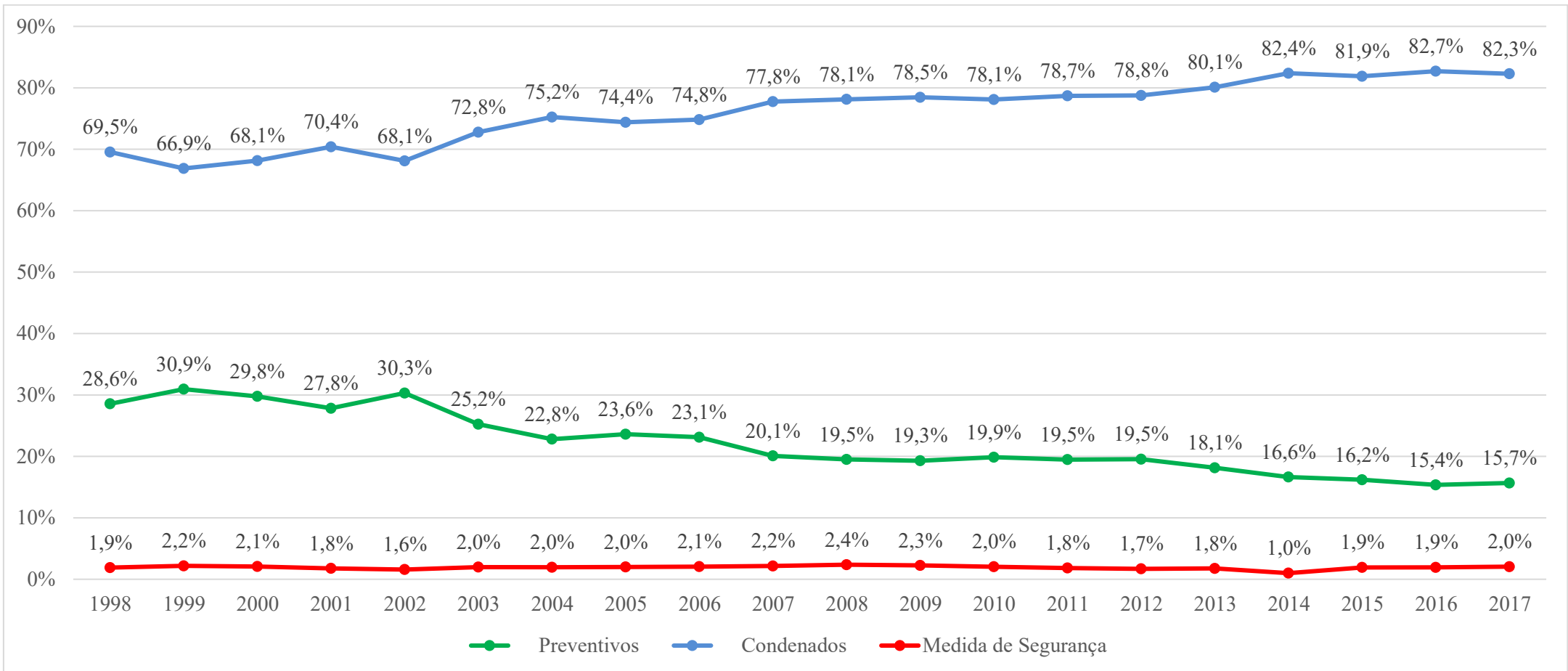

Fonte: DIREÇÃO-GERAL DE REINserÇÃO E SERVIÇOS PRISIONAIS (DGRSP), *Estatísticas Prisionais Anuais*, Lisboa: Ministério da Justiça, 1999 – 2017, disponível em: <<http://dgrsp.justica.gov.pt/>>.

SITUAÇÃO PROCESSUAL DAS MULHERES RECLUSAS ESTRANGEIRAS (2001 – 2017)

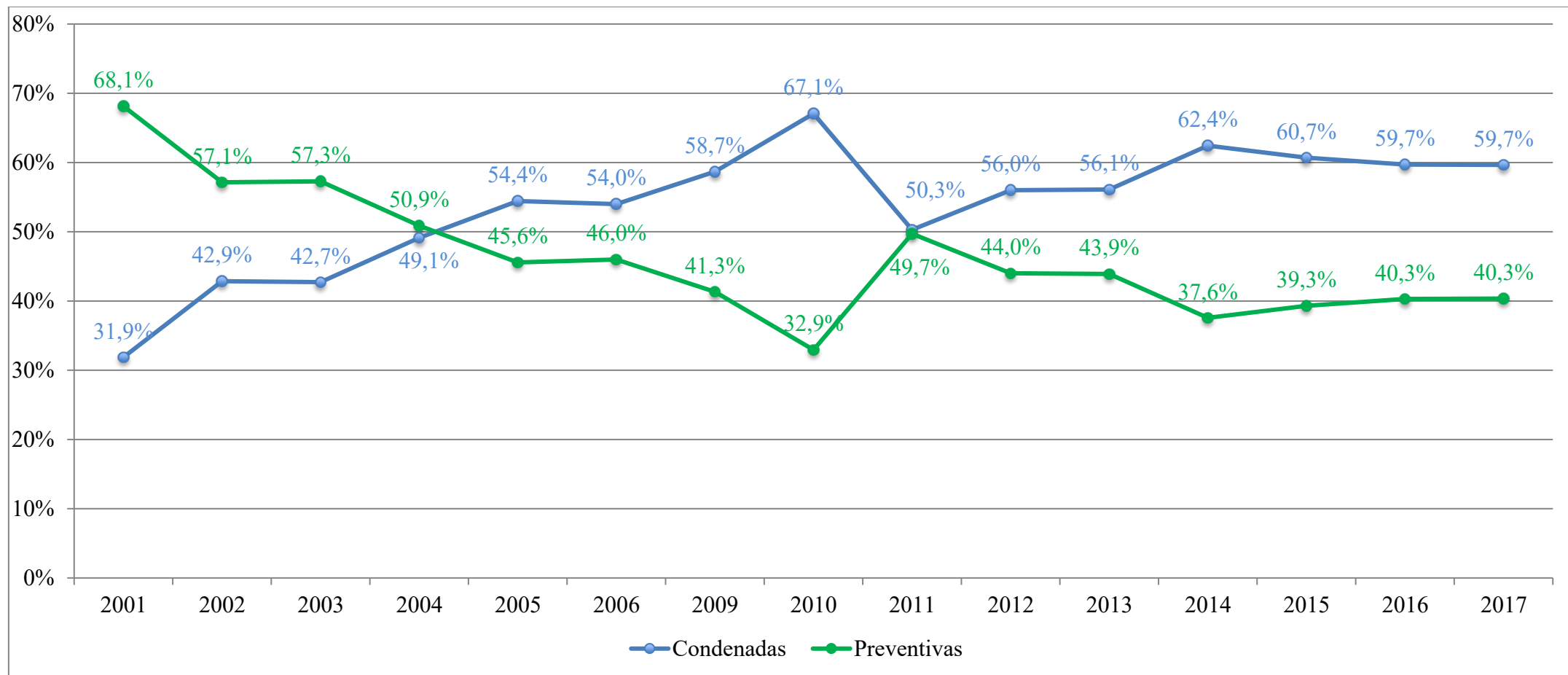

Fonte: DIREÇÃO-GERAL DE REINserÇÃO E SERVIÇOS PRISIONAIS (DGRSP), *Estatísticas Prisionais Anuais*, Lisboa: Ministério da Justiça, 2001 – 2017, disponível em: <<http://dgrsp.justica.gov.pt/>>.

SITUAÇÃO PROCESSUAL DOS JOVENS RECLUSOS DE 16 A 20 ANOS (2008 – 2017)

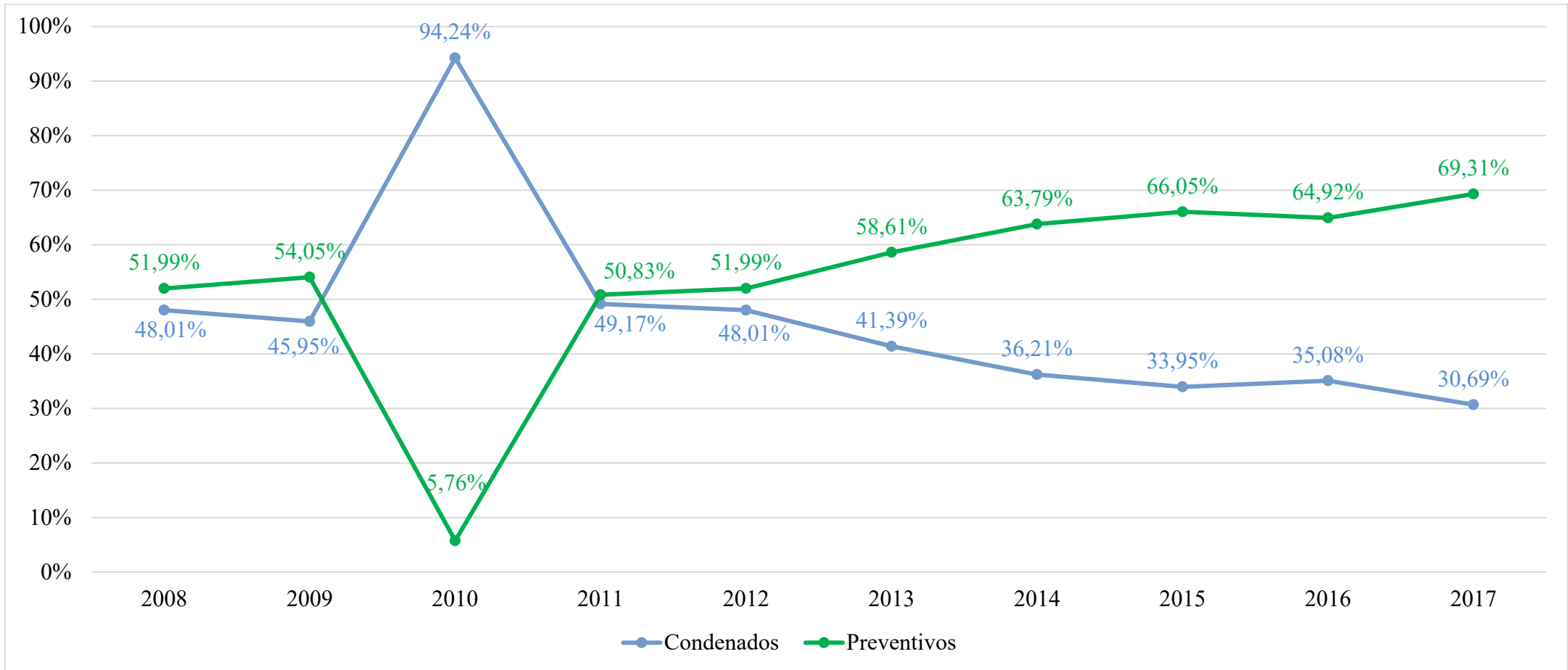

Fonte: DIREÇÃO-GERAL DE REINserÇÃO E SERVIÇOS PRISIONAIS (DGRSP), *Estatísticas Prisionais Anuais*, Lisboa: Ministério da Justiça, 2008 – 2017, disponível em: <<http://dgrsp.justica.gov.pt/>>.

SITUAÇÃO PROCESSUAL DOS JOVENS RECLUSOS DE 16 A 18 ANOS (2013 – 2017)

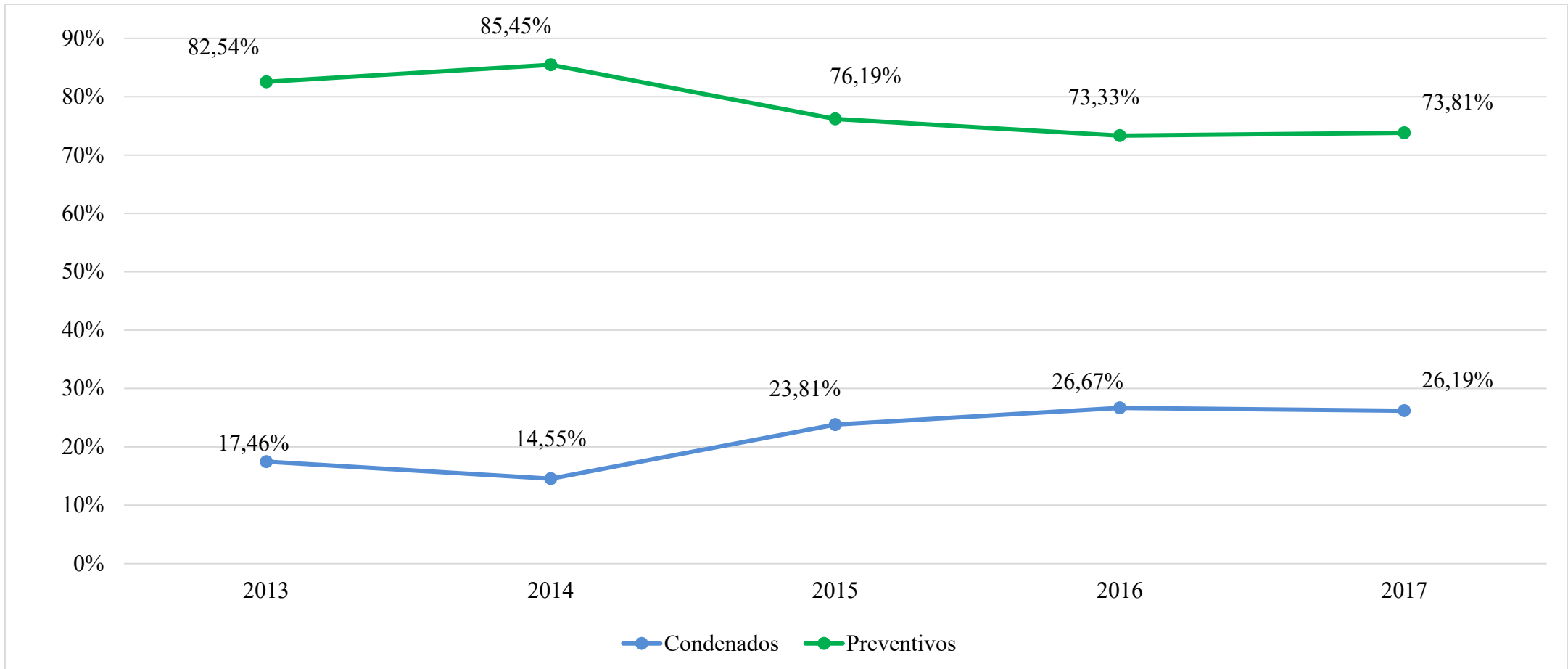

Fonte: DIREÇÃO-GERAL DE REINserÇÃO E SERVIÇOS PRISIONAIS (DGRSP), *Estatísticas Prisionais Anuais*, Lisboa: Ministério da Justiça, 2013 – 2017, disponível em: <<http://dgrsp.justica.gov.pt/>>.

**SITUAÇÃO PROCESSUAL DOS JOVENS RECLUSOS DE 19 A 20 ANOS
(2013 – 2017)**

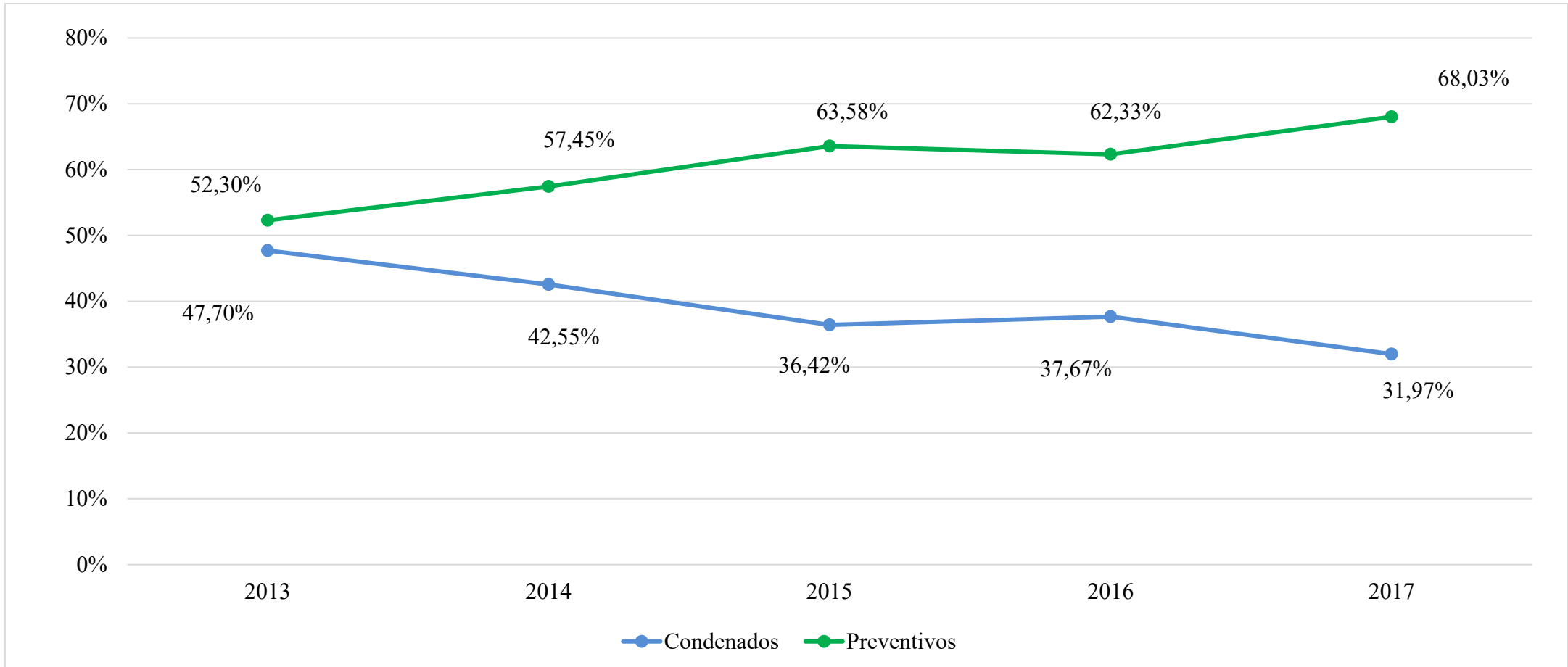

Fonte: DIREÇÃO-GERAL DE REINserÇÃO E SERVIÇOS PRISIONAIS (DGRSP), *Estatísticas Prisionais Anuais*, Lisboa: Ministério da Justiça, 2013 – 2017, disponível em: <<http://dgrsp.justica.gov.pt/>>.

PENAS APLICADAS

(31.12.2017)

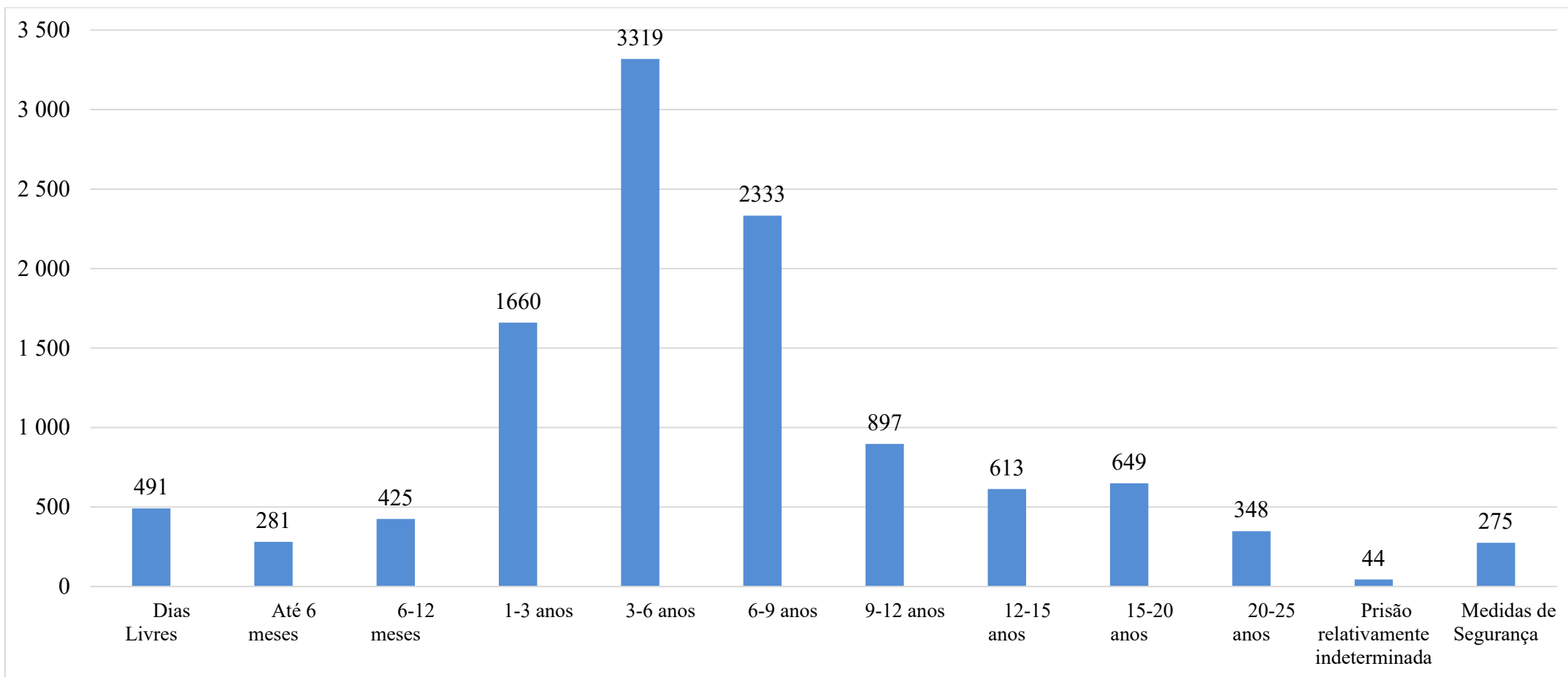

Fonte: DIREÇÃO-GERAL DE REINserÇÃO E SERVIÇOS PRISIONAIS (DGRSP), *Estatísticas Prisionais Anuais*, Lisboa: Ministério da Justiça, 2017, disponível em: <<http://dgrsp.justica.gov.pt/>>.

NATUREZA DOS CRIMES
(31.12.2017)

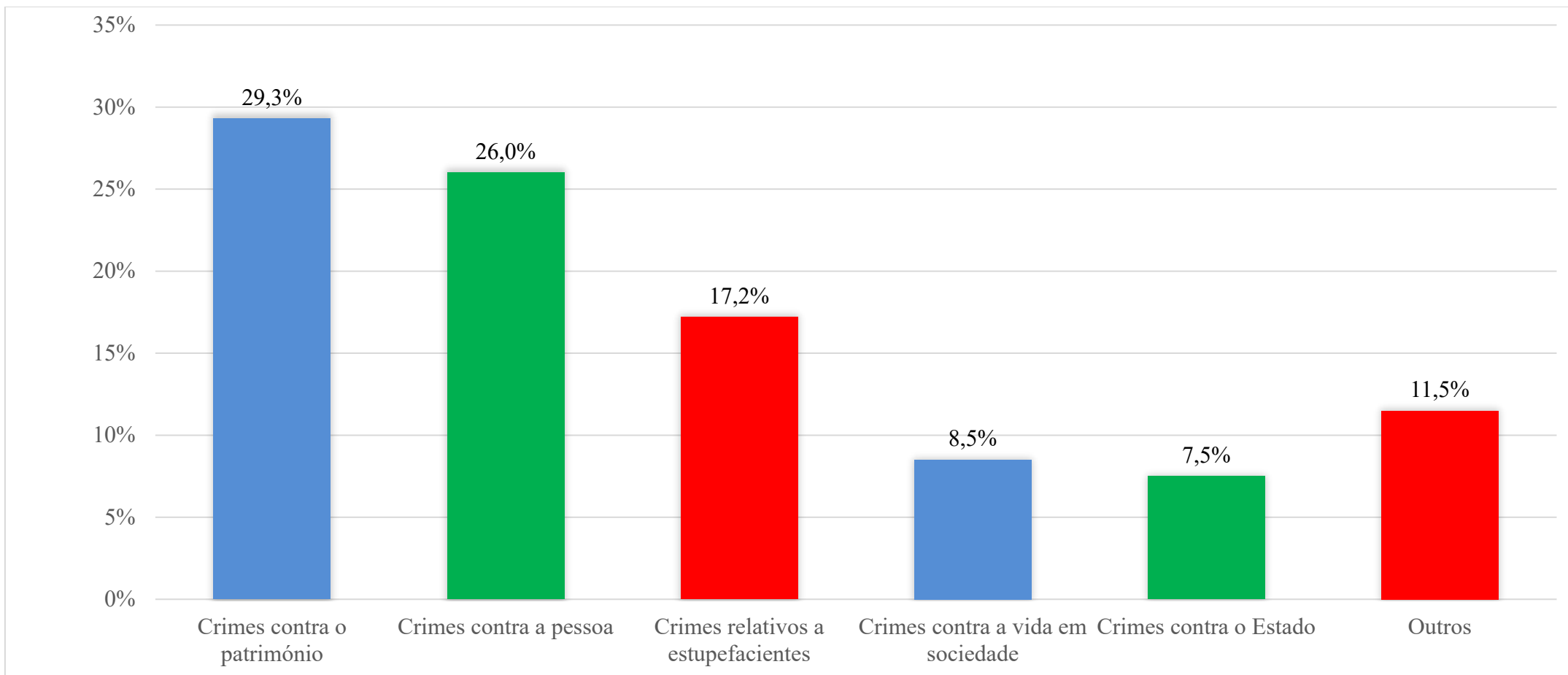

Fonte: DIREÇÃO-GERAL DE REINserÇÃO E SERVIÇOS PRISIONAIS (DGRSP), *Estatísticas Prisionais Anuais*, Lisboa: Ministério da Justiça, 2017, disponível em: <<http://dgrsp.justica.gov.pt/>>.

NATUREZA DOS CRIMES (1999 – 2017)

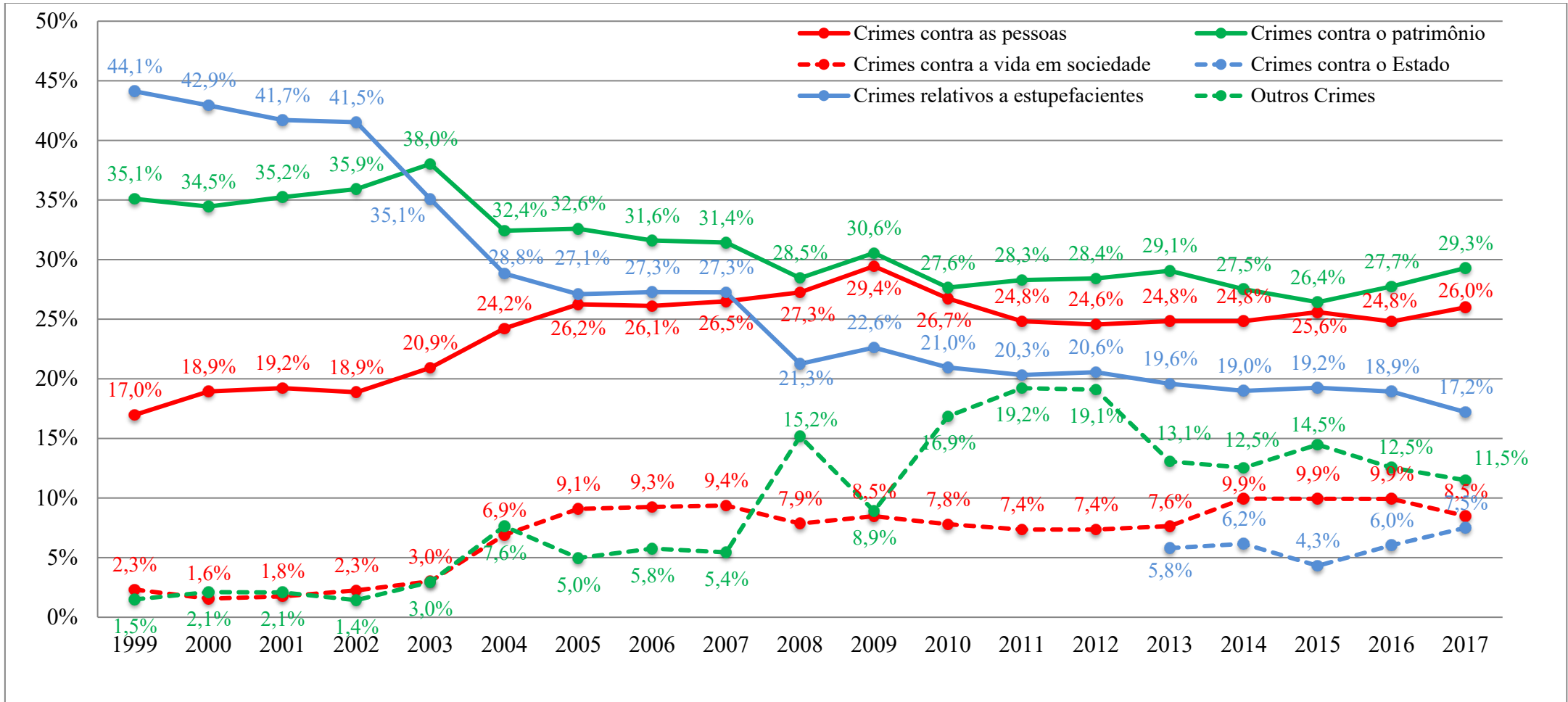

Fonte: DIREÇÃO-GERAL DE REINserÇÃO E SERVIÇOS PRISIONAIS (DGRSP), *Estatísticas Prisionais Anuais*, Lisboa: Ministério da Justiça, 1999 – 2017, disponível em: <<http://dgrsp.justica.gov.pt/>>.

FAIXA ETÁRIA DA POPULAÇÃO RECLUSA
(31.12.2017)

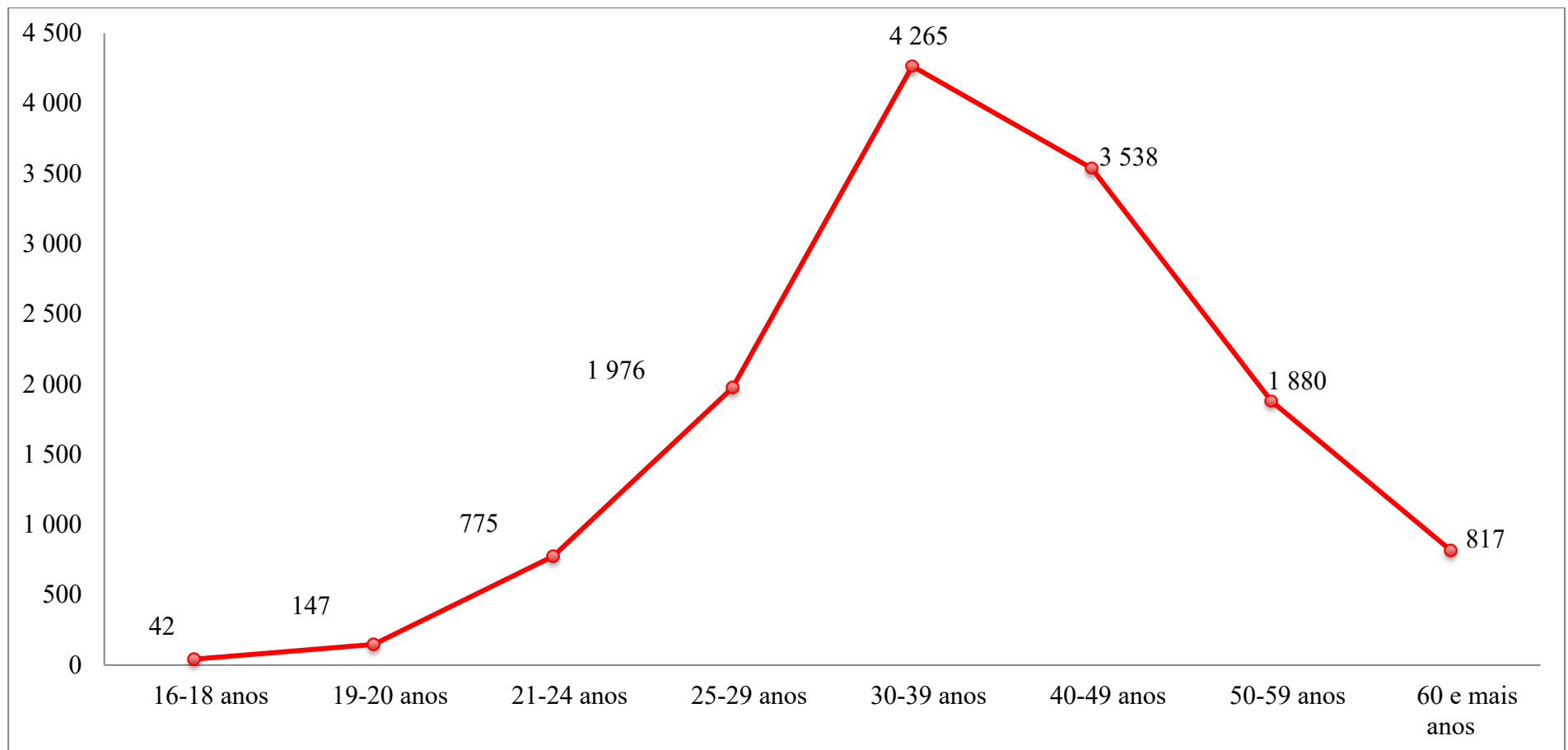

Fonte: DIREÇÃO-GERAL DE REINserÇÃO E SERVIÇOS PRISIONAIS (DGRSP), *Estatísticas Prisionais Anuais*, Lisboa: Ministério da Justiça, 2017, disponível em: <<http://dgrsp.justica.gov.pt/>>.

**POPULAÇÃO JOVEM x POPULAÇÃO ADULTA
(31.12.2017)**

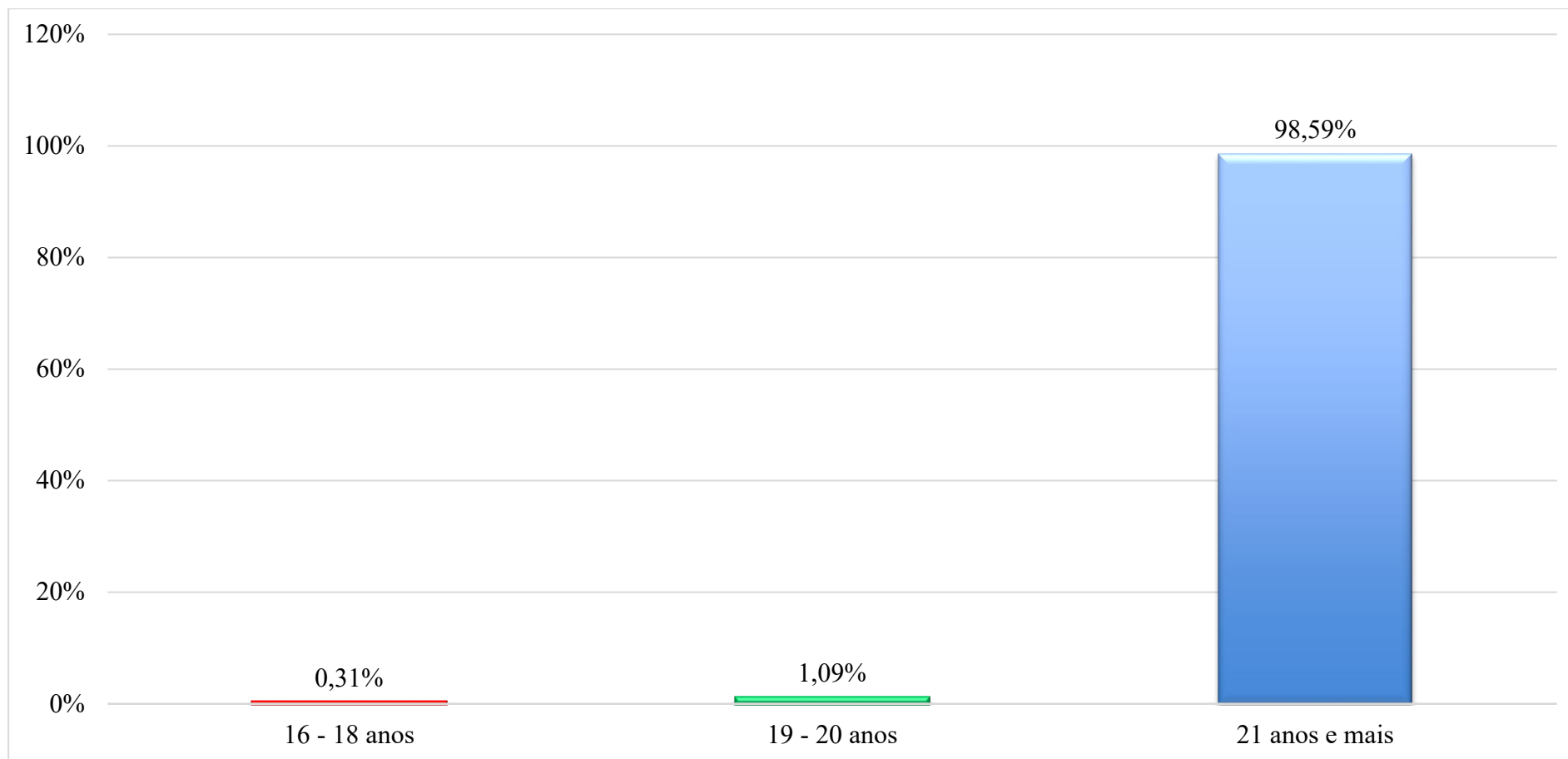

Fonte: DIREÇÃO-GERAL DE REINserÇÃO E SERVIÇOS PRISIONAIS (DGRSP), *Estatísticas Prisionais Anuais*, Lisboa: Ministério da Justiça, 2017, disponível em: <<http://dgrsp.justica.gov.pt/>>.

SEXO DA POPULAÇÃO RECLUSA
(31.12.2017)

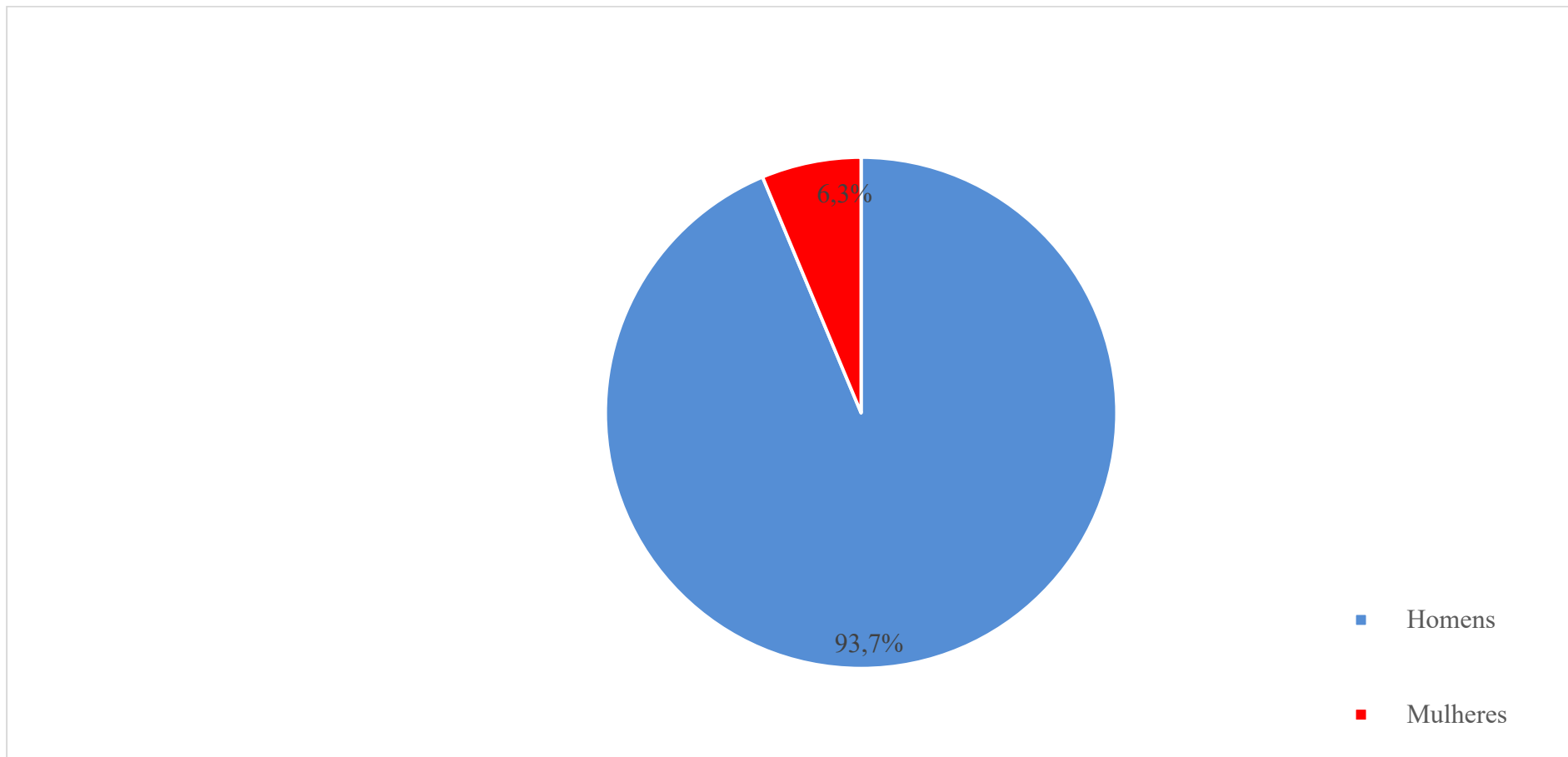

Fonte: DIREÇÃO-GERAL DE REINserÇÃO E SERVIÇOS PRISIONAIS (DGRSP), *Estatísticas Prisionais Anuais*, Lisboa: Ministério da Justiça, 2017, disponível em: <<http://dgrsp.justica.gov.pt/>>.

SEXO DA POPULAÇÃO RECLUSA (1994 – 2017)

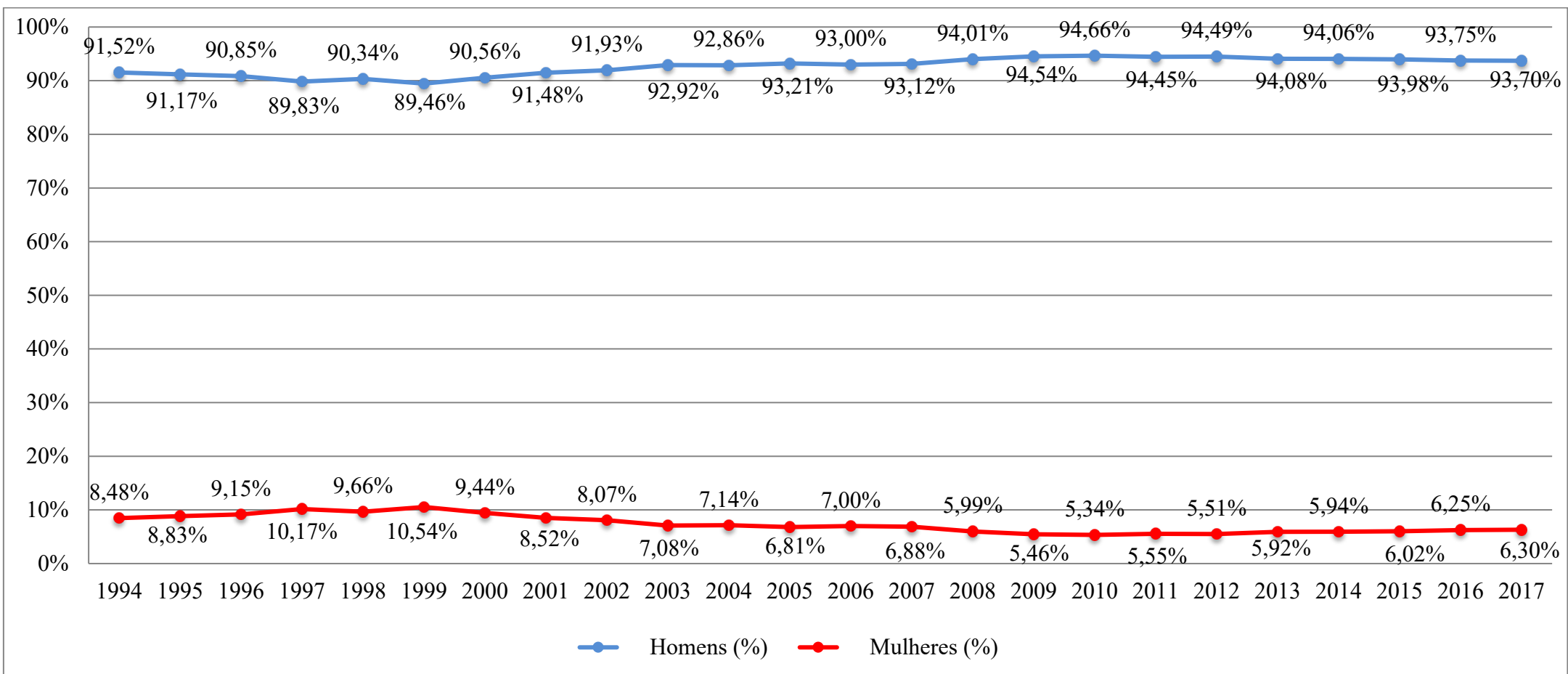

Fonte: DIREÇÃO-GERAL DE REINserÇÃO E SERVIÇOS PRISIONAIS (DGRSP), *Estatísticas Prisionais Anuais*, Lisboa: Ministério da Justiça, 1999 – 2017, disponível em: <<http://dgrsp.justica.gov.pt/>>.

**VAGAS NOS ESTABELECIMENTOS PRISIONAIS POR SEXO
(31.12.2017)**

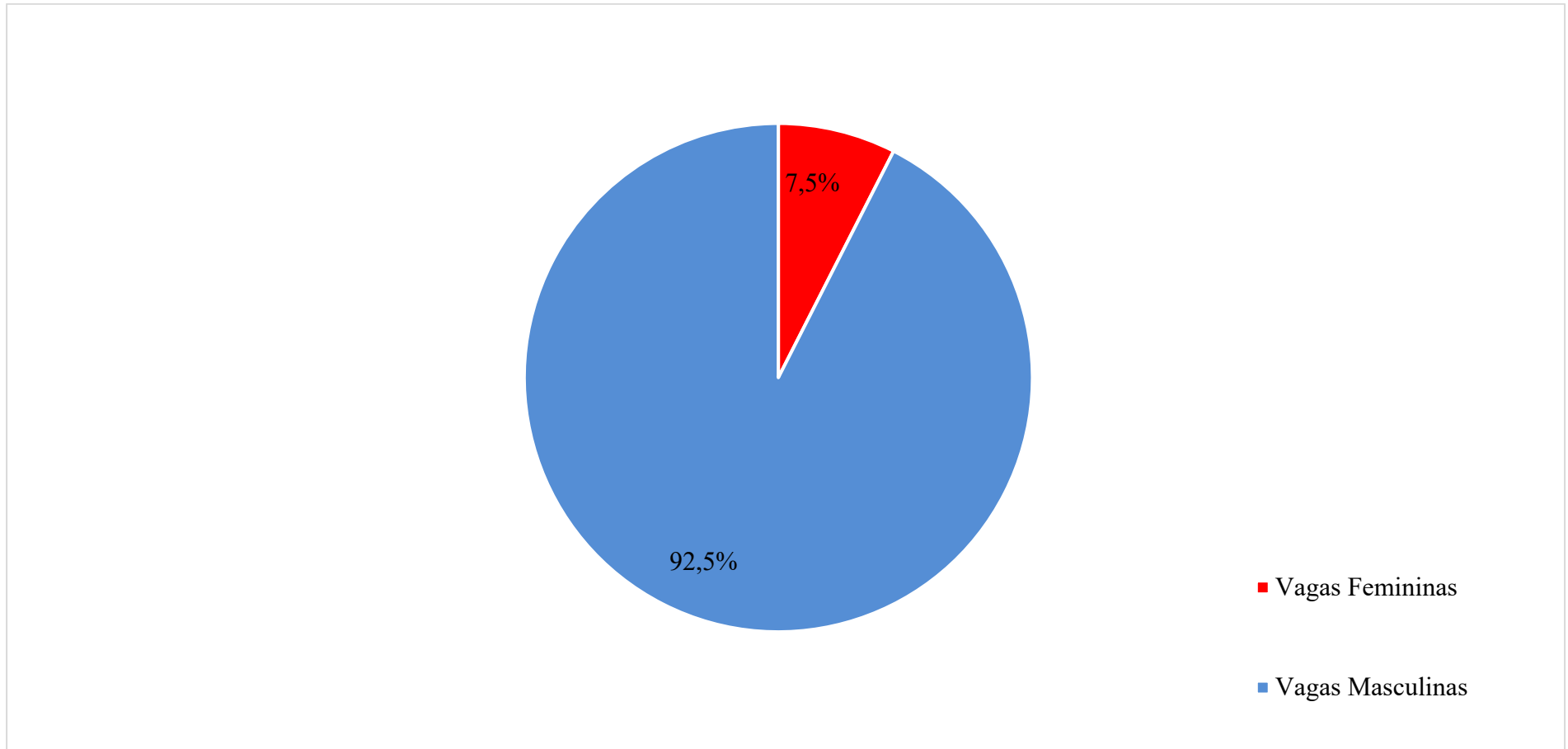

Fonte: MINISTÉRIO DA JUSTIÇA, *Olhar o futuro para guiar a ação presente. Relatório sobre o sistema prisional e tutelar*, Lisboa: Ministério da Justiça, 2017.

**NACIONALIDADE DA POPULAÇÃO RECLUSA
(31.12.2017)**

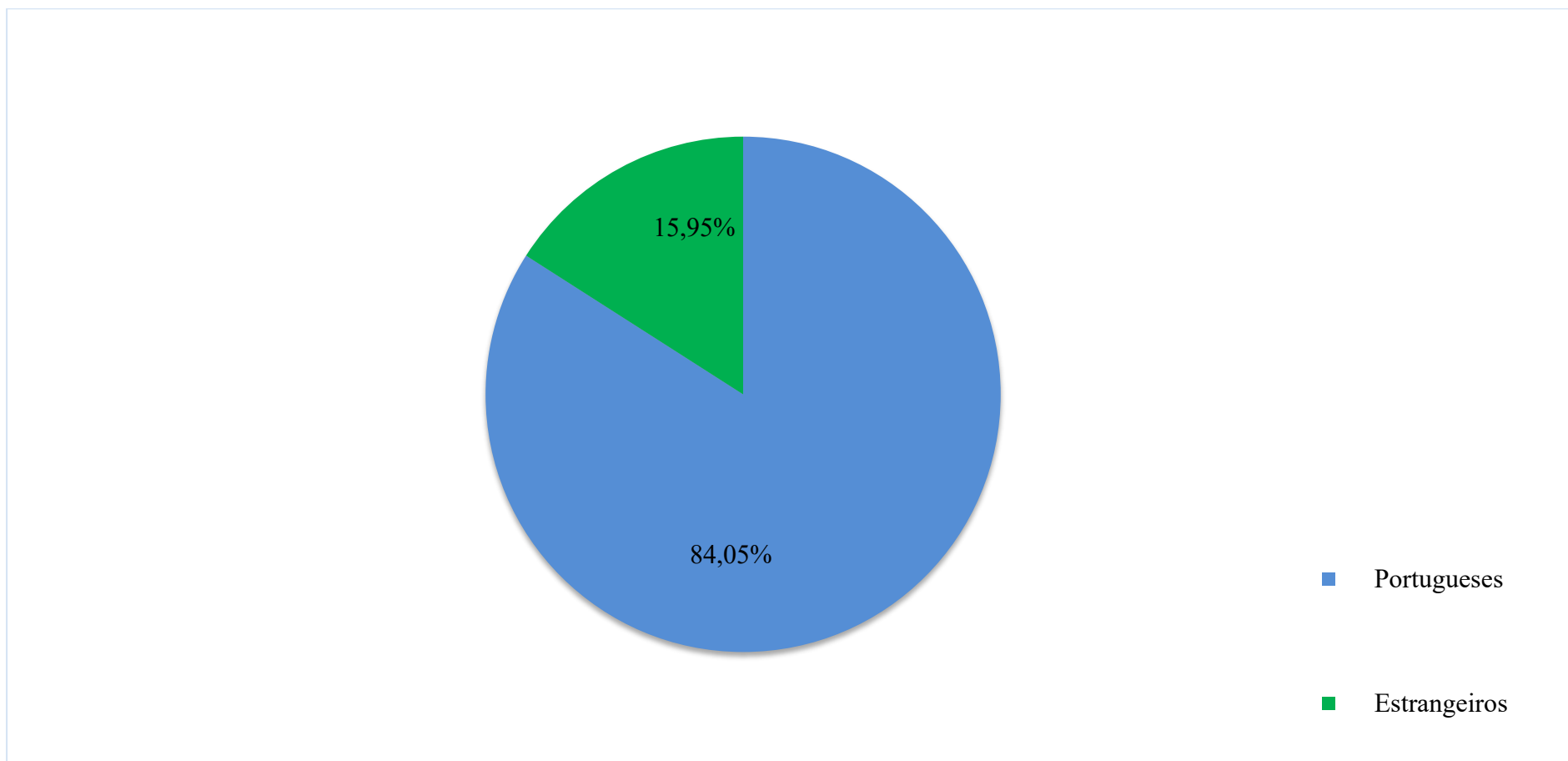

Fonte: DIREÇÃO-GERAL DE REINserÇÃO E SERVIÇOS PRISIONAIS (DGRSP), *Estatísticas Prisionais Anuais*, Lisboa: Ministério da Justiça, 2017, disponível em: <<http://dgrsp.justica.gov.pt/>>.

**ORIGEM DA POPULAÇÃO RECLUSA ESTRANGEIRA
(31.12.2017)**

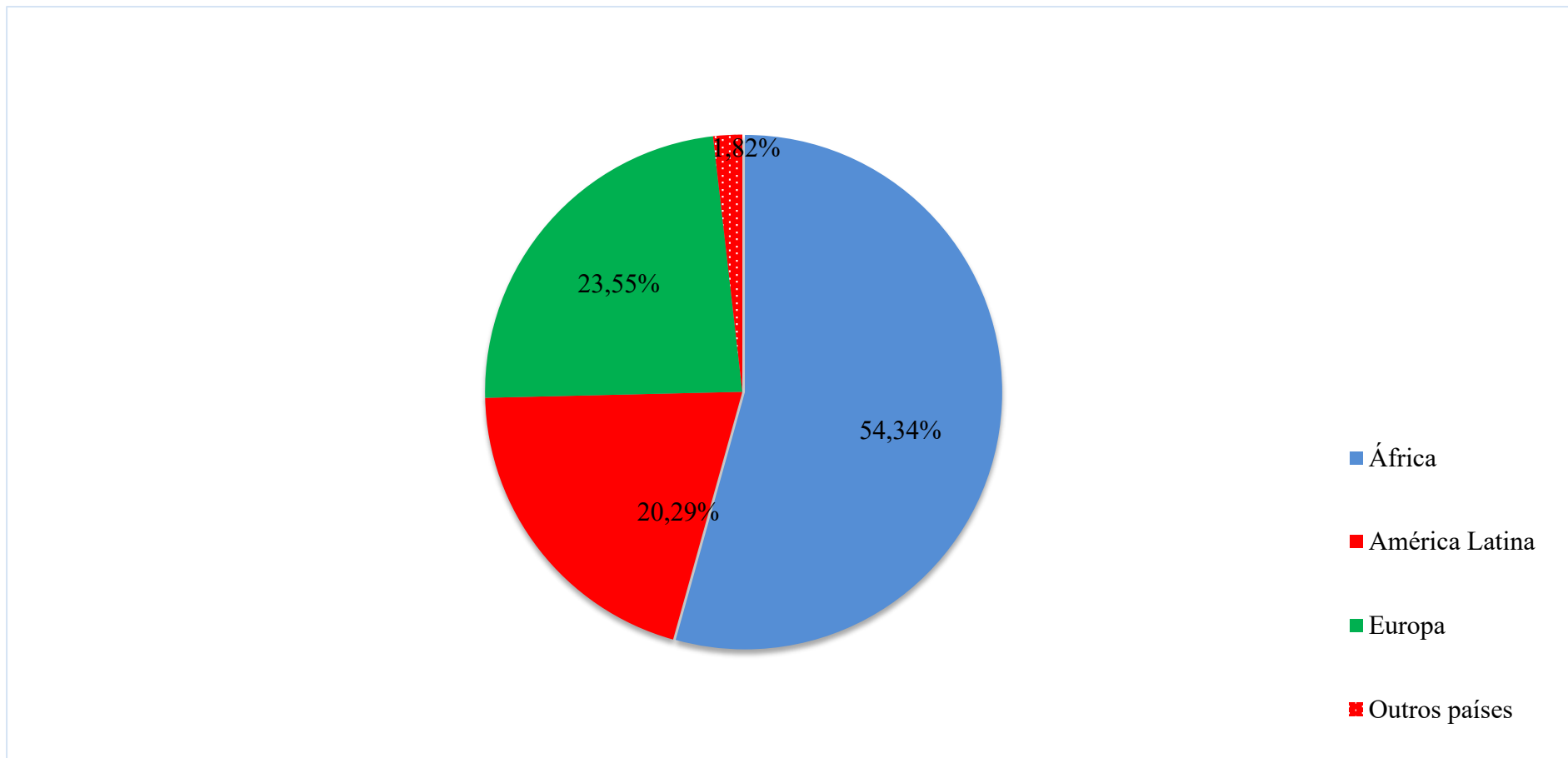

Fonte: DIREÇÃO-GERAL DE REINserÇÃO E SERVIÇOS PRISIONAIS (DGRSP), *Estatísticas Prisionais Anuais*, Lisboa: Ministério da Justiça, 2017, disponível em: <<http://dgrsp.justica.gov.pt/>>.

**NACIONALIDADE E SEXO DA POPULAÇÃO RECLUSA
(31.12.2017)**

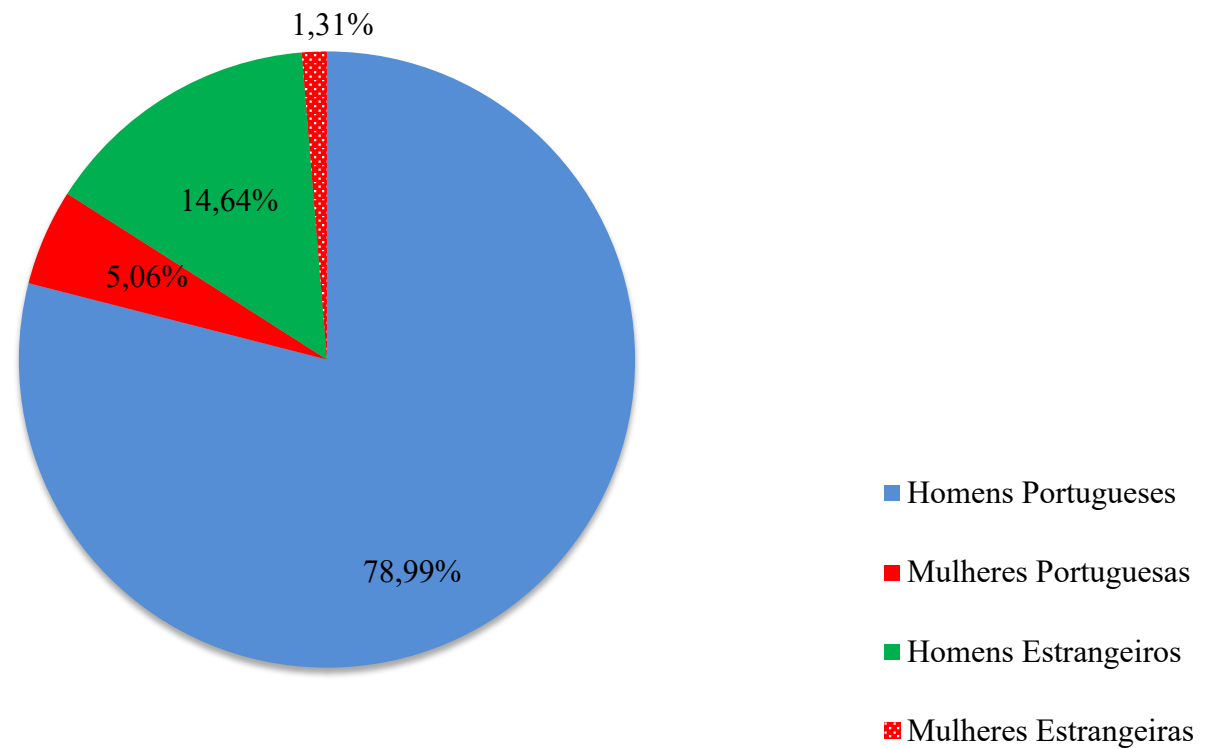

Fonte: DIREÇÃO-GERAL DE REINserÇÃO E SERVIÇOS PRISIONAIS (DGRSP), *Estatísticas Prisionais Anuais*, Lisboa: Ministério da Justiça, 2017, disponível em: <<http://dgrsp.justica.gov.pt/>>.

NÍVEL DE ESCOLARIDADE
POPULAÇÃO RECLUSA x POPULAÇÃO GERAL
(31.12.2017)

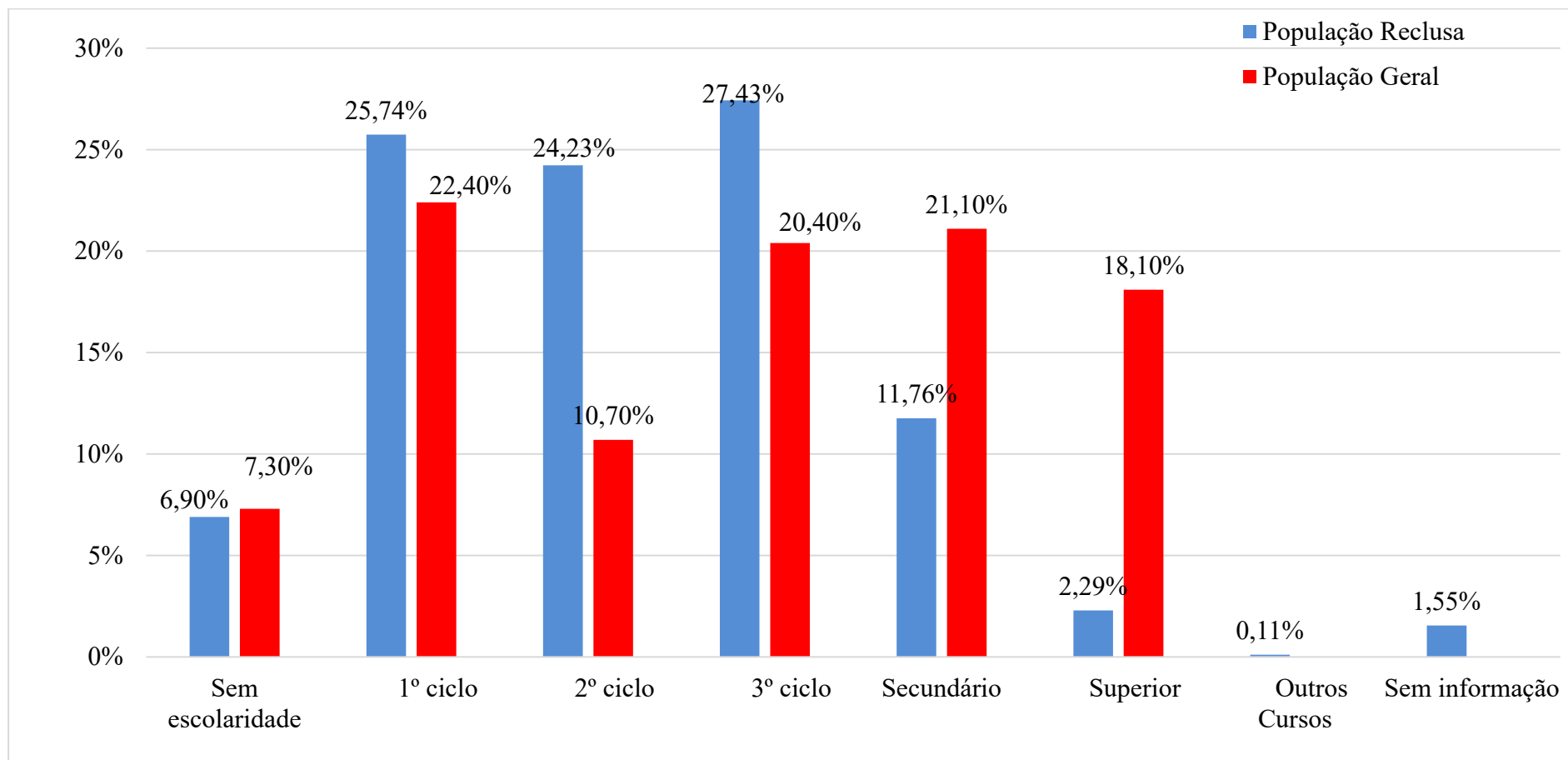

Fonte: DIREÇÃO-GERAL DE REINserÇÃO E SERVIÇOS PRISIONAIS (DGRSP), *Estatísticas Prisionais Anuais*, Lisboa: Ministério da Justiça, 2017, disponível em: <<http://dgrsp.justica.gov.pt/>>; MARIA JOÃO VALENTE ROSA (Dir.), *Base de Dados Portugal Contemporâneo – PORDATA*, População residente com 15 e mais anos: total e por nível de escolaridade completo mais elevado, Lisboa: Fundação Francisco Manuel dos Santos, disponível em: <<http://www.pordata.pt/>>.

TAXA DE INCIDÊNCIA DE TUBERCULOSE (POR 100.000 PESSOAS)
(2015)

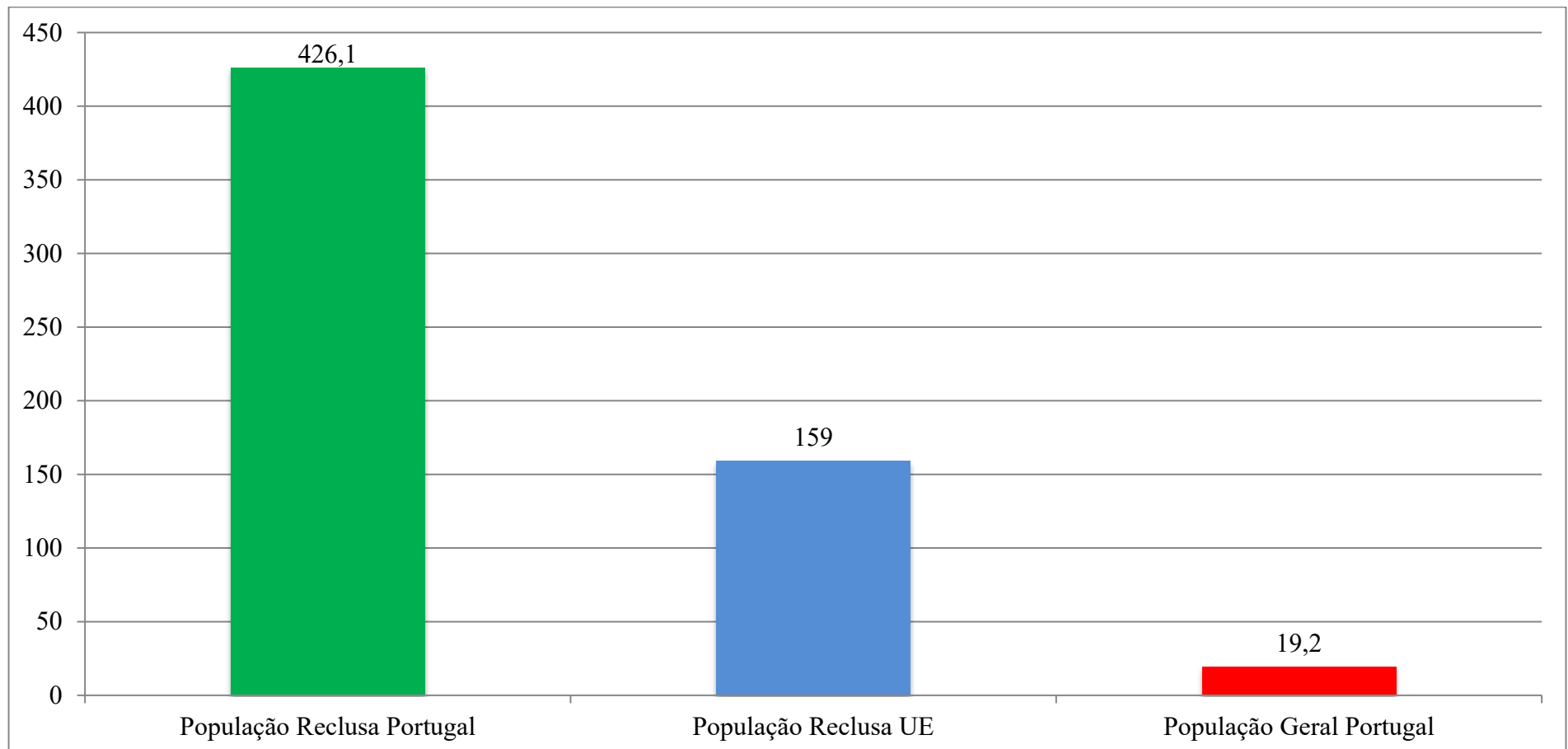

Fonte: Direção-Geral de Saúde, *A saúde dos portugueses 2016*, Lisboa: Direção-Geral da Saúde, 2017; European Centre for Disease Prevention and Control, World Health Organization Regional Office For Europe, *Tuberculosis surveillance and monitoring in Europe 2017*, Estocolmo: European Centre for Disease Prevention and Control, 2017, disponível em: <<https://ecdc.europa.eu/sites/portal/files/media/en/publications/Publications/ecdc-tuberculosis-surveillance-monitoring-Europe-2017.pdf>>.

MORTALIDADE NOS ESTABELECIMENTOS PRISIONAIS
(31.12.2017)

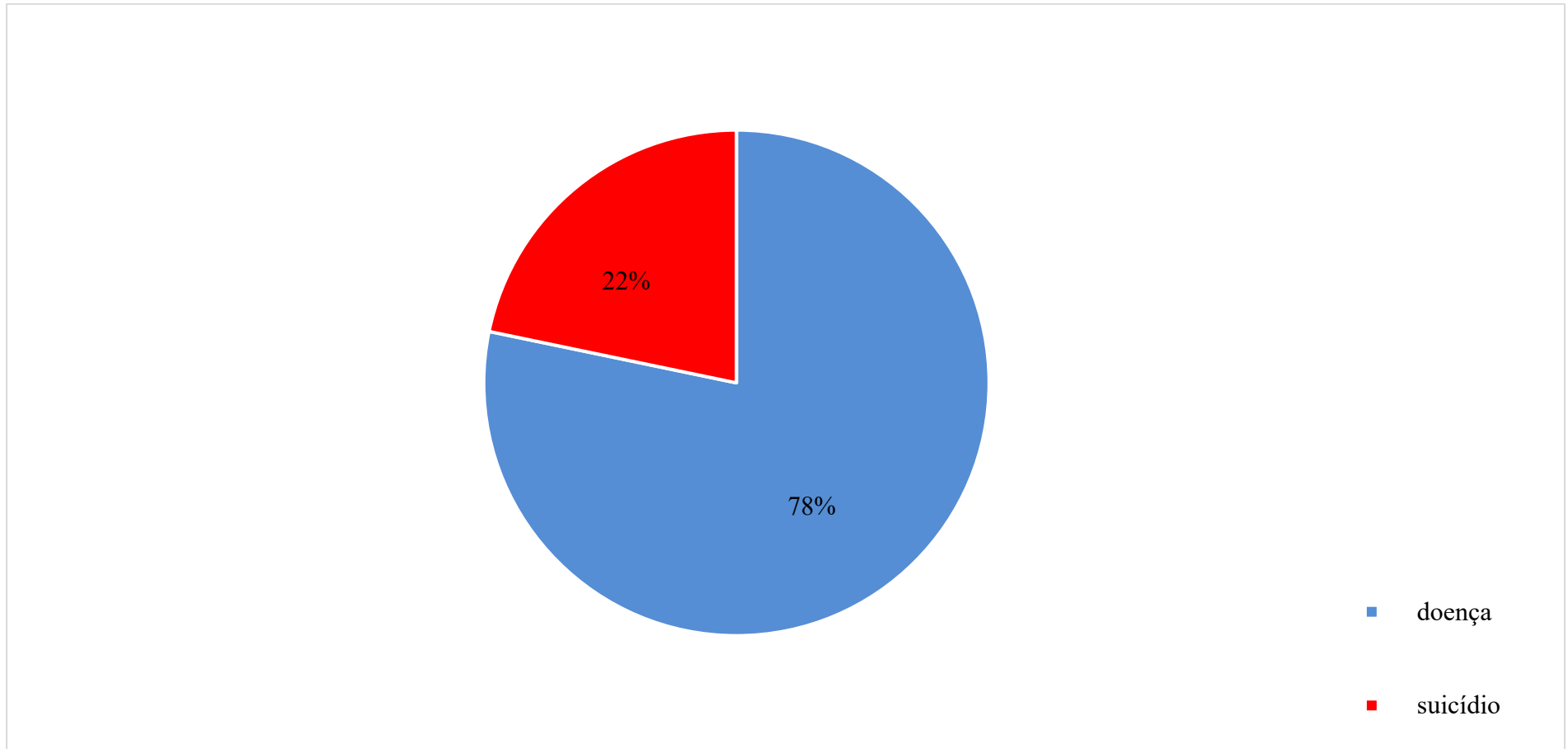

Fonte: DIREÇÃO-GERAL DE REINserÇÃO E SERVIÇOS PRISIONAIS (DGRSP), *Estatísticas Prisionais Anuais*, Lisboa: Ministério da Justiça, 2017, disponível em: <<http://dgrsp.justica.gov.pt/>>.

MORTALIDADE NOS ESTABELECIMENTOS PRISIONAIS (1998 – 2017)

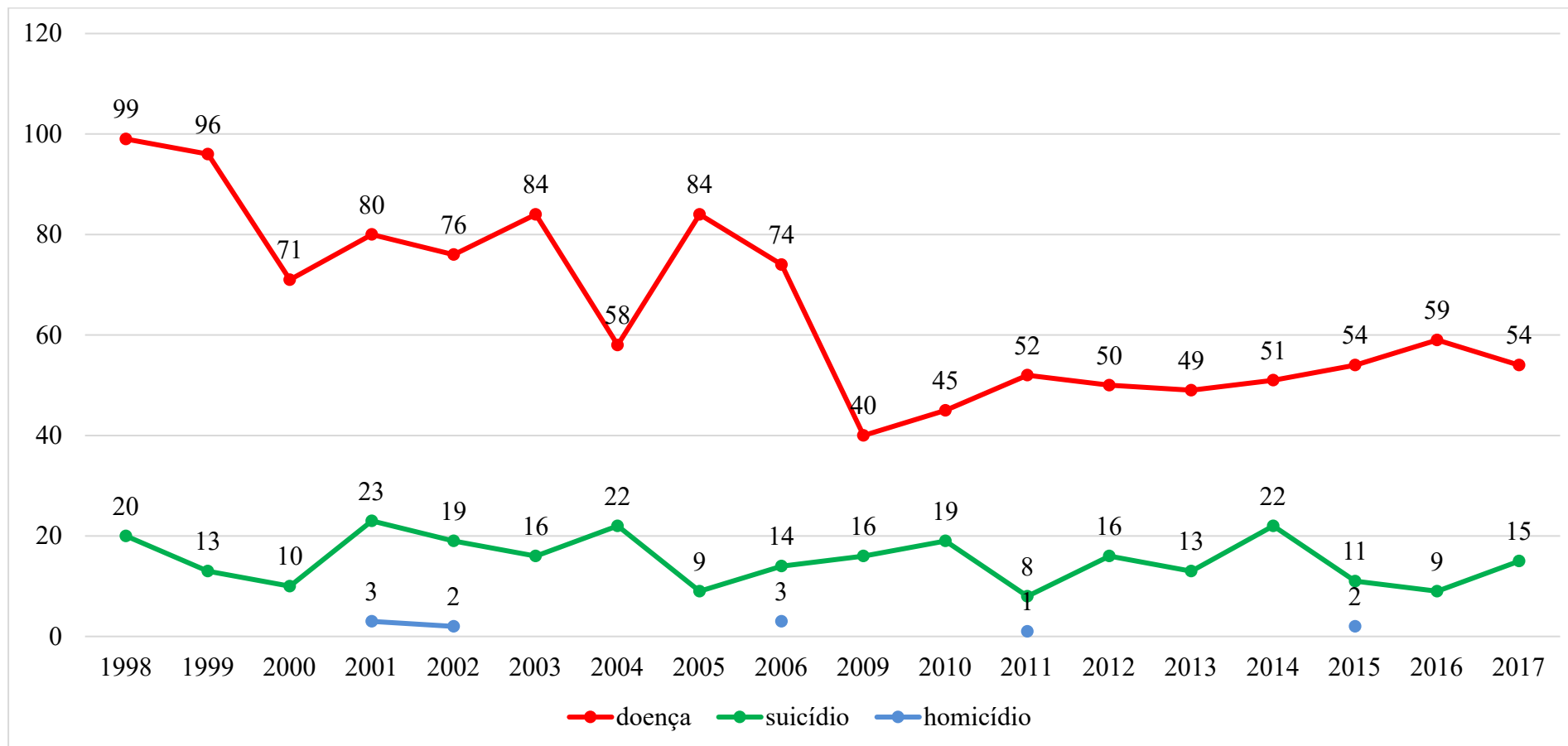

Fonte: DIREÇÃO-GERAL DE REINserÇÃO E SERVIÇOS PRISIONAIS (DGRSP), *Estatísticas Prisionais Anuais*, Lisboa: Ministério da Justiça, 1999 – 2017, disponível em: <<http://dgrsp.justica.gov.pt/>>.

MORTALIDADE NOS ESTABELECIMENTOS PRISIONAIS (%) (1998 – 2017)

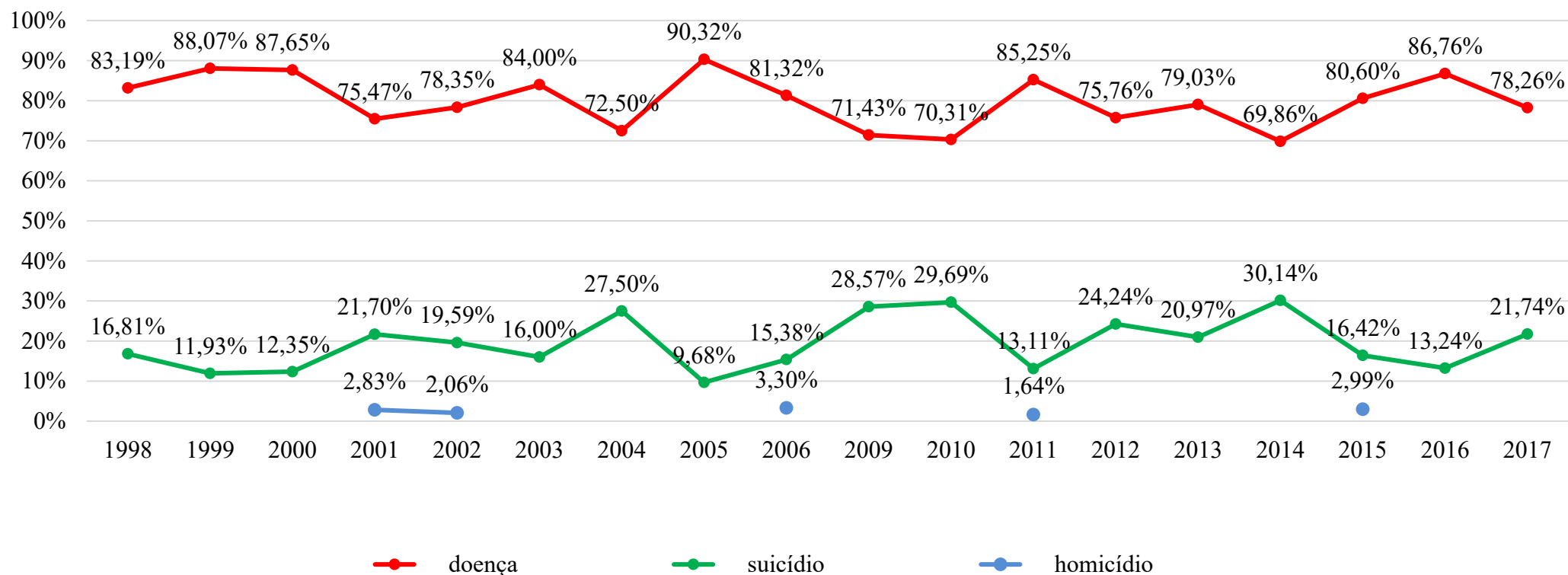

Fonte: DIREÇÃO-GERAL DE REINserÇÃO E SERVIÇOS PRISIONAIS (DGRSP), *Estatísticas Prisionais Anuais*, Lisboa: Ministério da Justiça, 1999 – 2017, disponível em: <<http://dgrsp.justica.gov.pt/>>.

TAXA DE SUICÍDIO EM PORTUGAL (A CADA 100.000 PESSOAS)
POPULAÇÃO RECLUSA x POPULAÇÃO GERAL
(1998 – 2015)

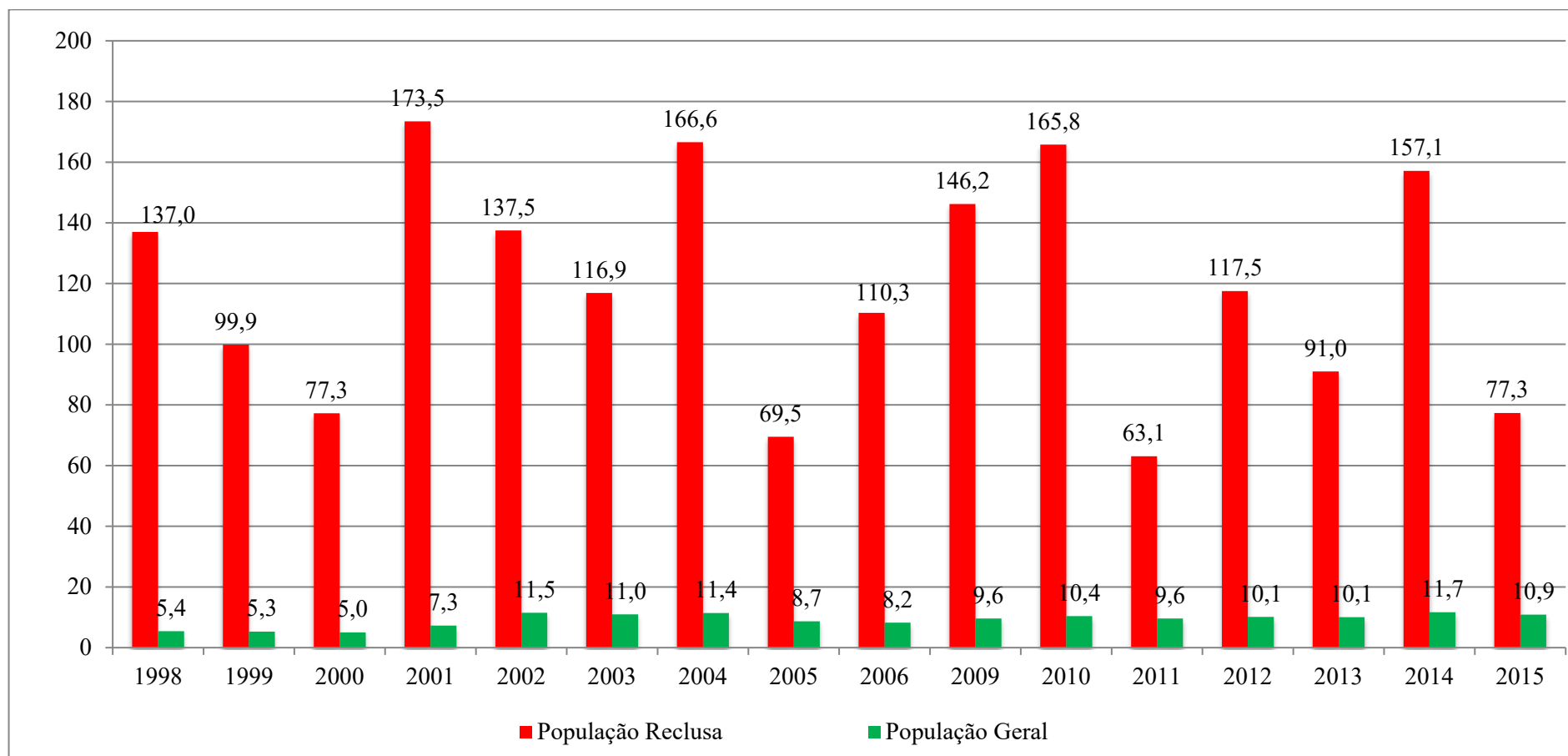

Fonte: DIREÇÃO-GERAL DE REINserÇÃO E SERVIÇOS PRISIONAIS (DGRSP), *Estatísticas Prisionais Anuais*, Lisboa: Ministério da Justiça, 1999 – 2017, disponível em: <<http://dgrsp.justica.gov.pt/>>; MARIA JOÃO VALENTE ROSA (Dir.), *Base de Dados Portugal Contemporâneo – PORDATA*, Óbitos de residentes em Portugal por algumas causas de morte, Lisboa: Fundação Francisco Manuel dos Santos, disponível em: <<http://www.pordata.pt>>.

**POPULAÇÃO RECLUSA NA UNIÃO EUROPEIA
(01.09.2016)**

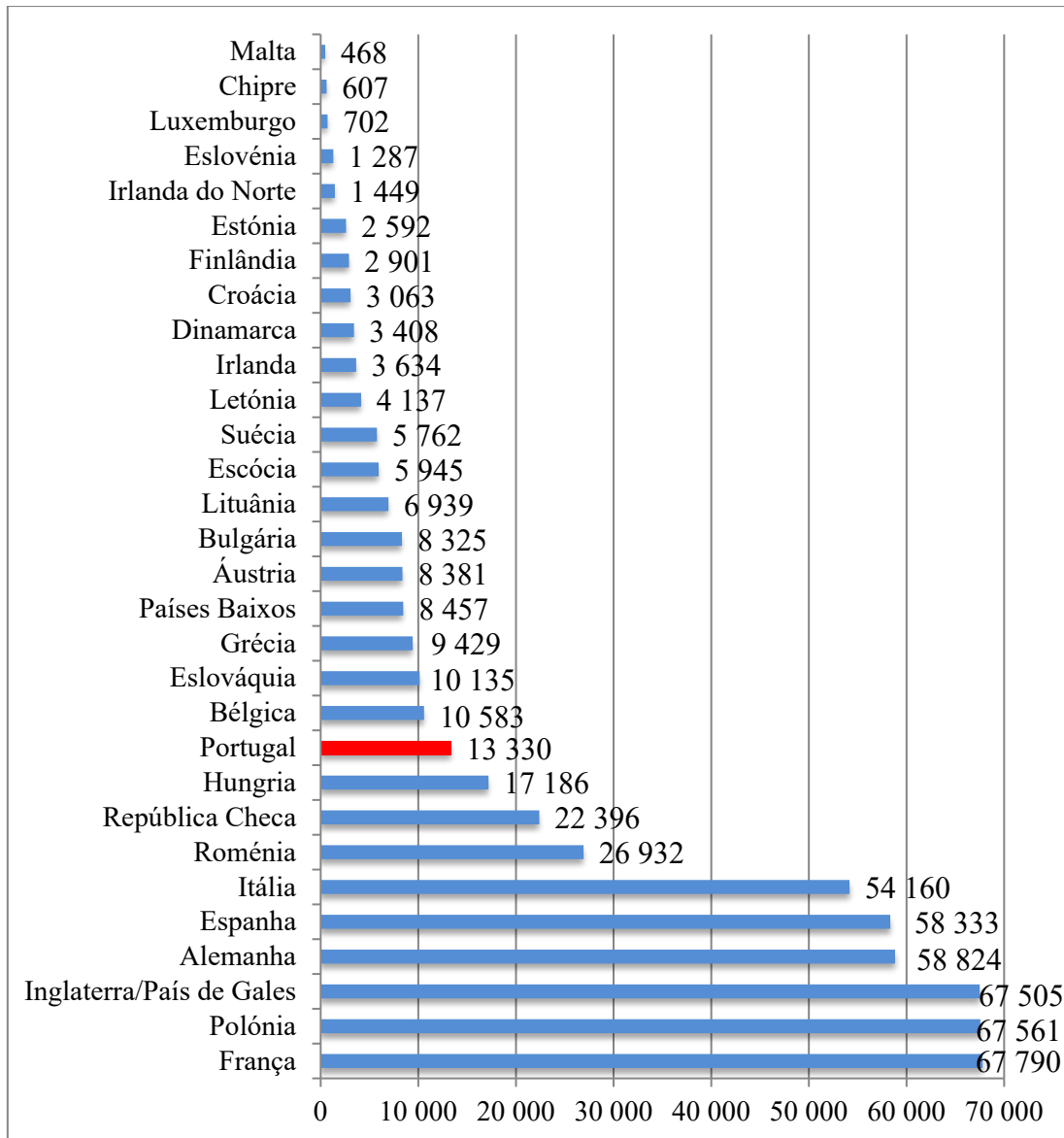

Fonte: MARCELO F. AEBI *et al*, *Council of Europe Annual Penal Statistics: SPACE I – Prison Populations*, Strasbourg: Conselho da Europa, 2018, disponível em: <<http://wp.unil.ch/space/files/2018/03/SPACE-I-2016-Final-Report-180315.pdf>>.

POPULAÇÃO RECLUSA NO CONSELHO DA EUROPA

(01.09.2016)

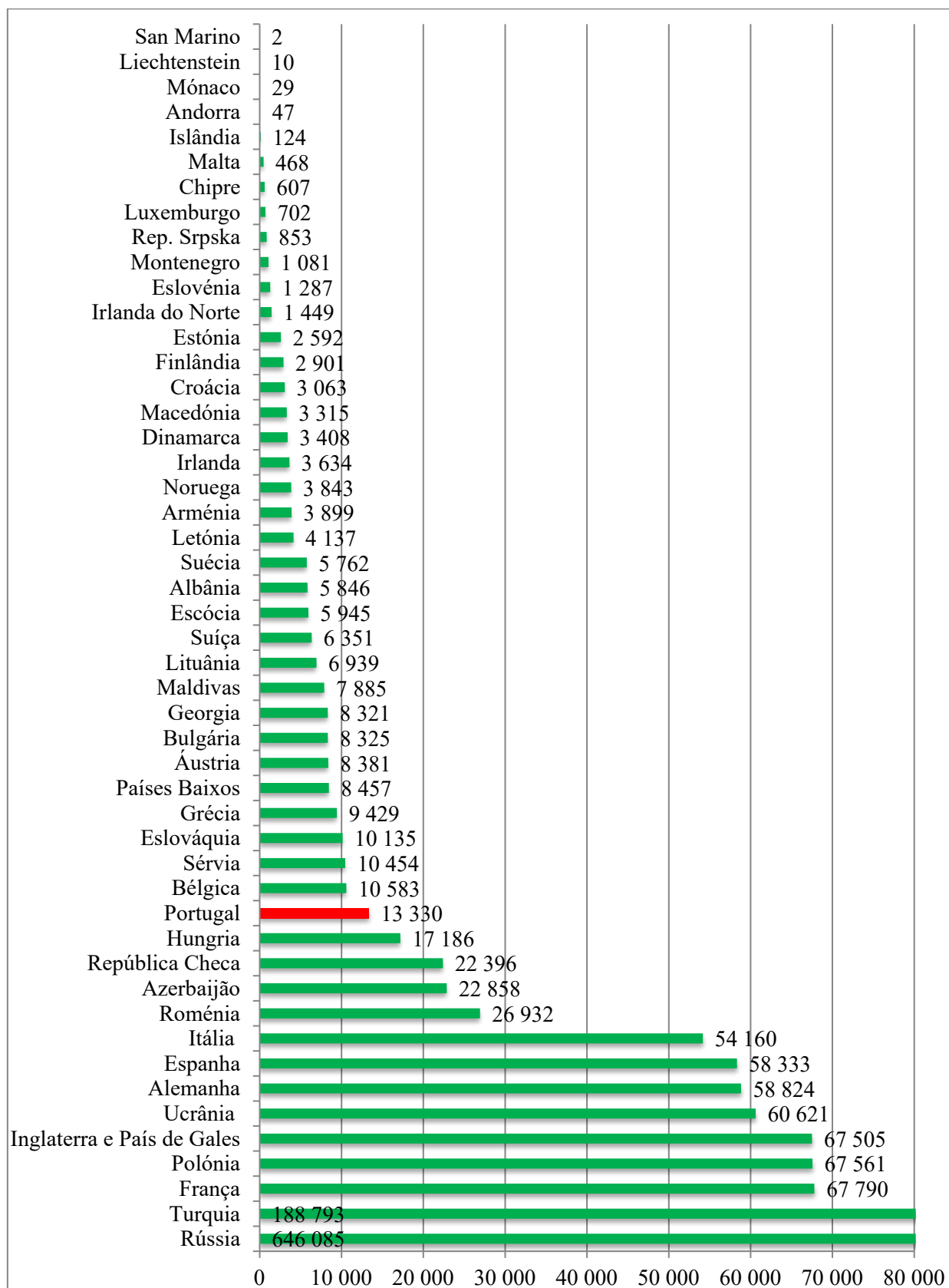

Fonte: MARCELO F. AEBI *et al*, *Council of Europe Annual Penal Statistics: SPACE I – Prison Populations*, Strasbourg: Conselho da Europa, 2018, disponível em: <<http://wp.unil.ch/space/files/2018/03/SPACE-I-2016-Final-Report-180315.pdf>>.

TAXA DE ENCARCERAMENTO NA UNIÃO EUROPEIA

(01.09.2016)

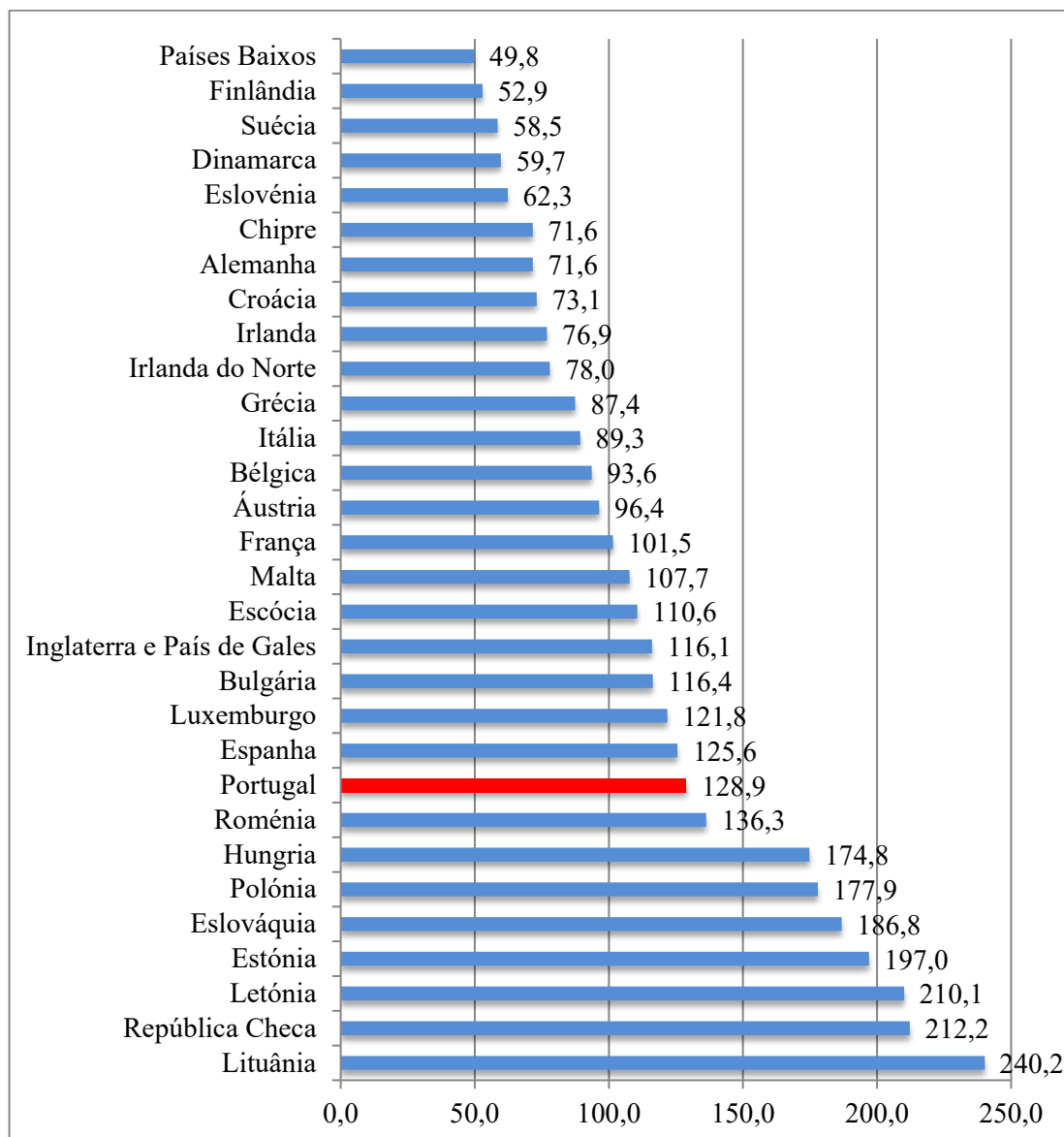

Fonte: MARCELO F. AEBI *et al*, *Council of Europe Annual Penal Statistics: SPACE I – Prison Populations*, Strasbourg: Conselho da Europa, 2018, disponível em: <<http://wp.unil.ch/space/files/2018/03/SPACE-I-2016-Final-Report-180315.pdf>>.

TAXA DE ENCARCERAMENTO NO CONSELHO DA EUROPA

(01.09.2016)

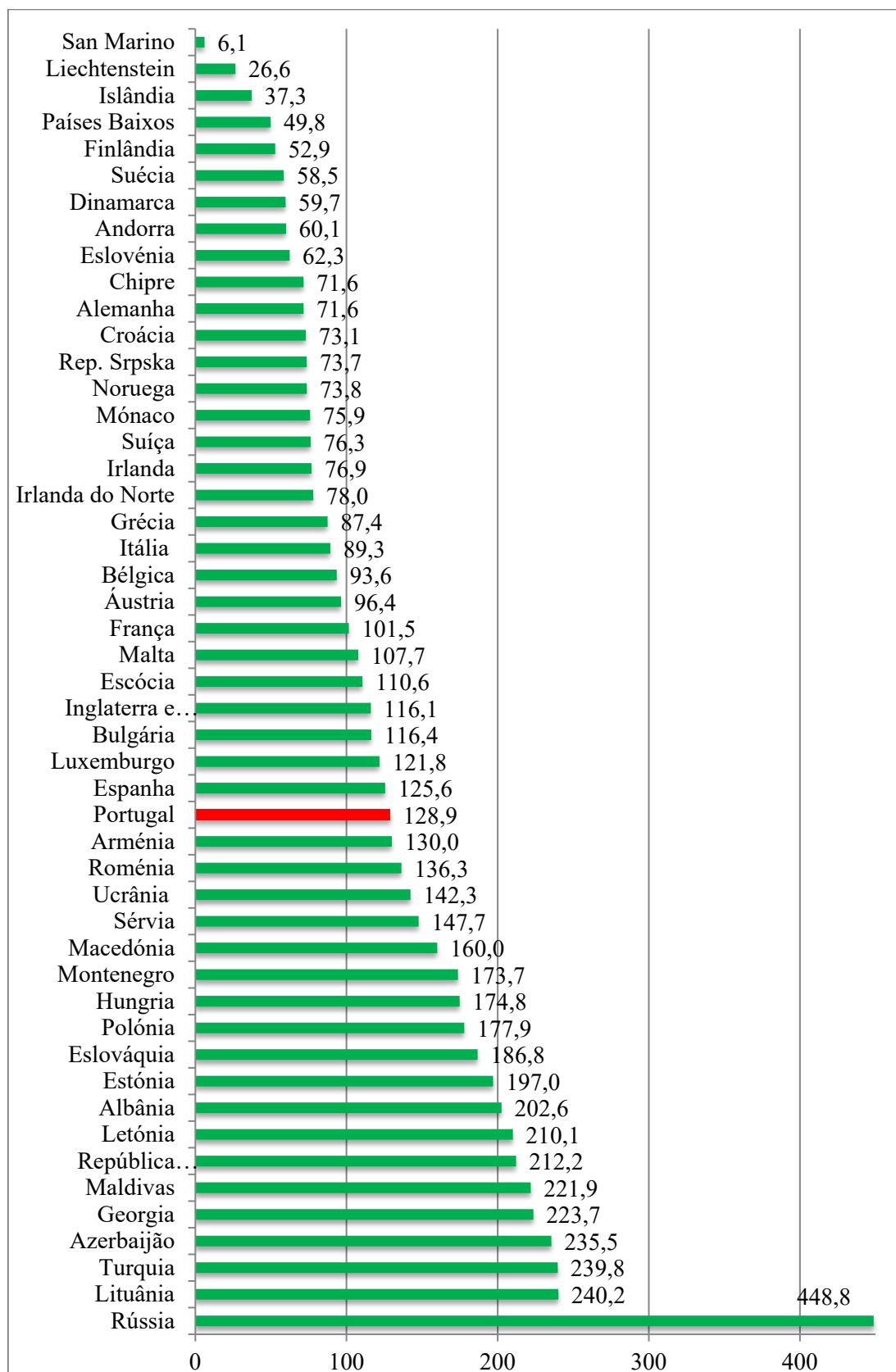

Fonte: MARCELO F. AEBI *et al*, *Council of Europe Annual Penal Statistics: SPACE I – Prison Populations*, Strasbourg: Conselho da Europa, 2018, disponível em: <<http://wp.unil.ch/space/files/2018/03/SPACE-I-2016-Final-Report-180315.pdf>>.

TAXA DE OCUPAÇÃO NA UNIÃO EUROPEIA

(01.09.2016)

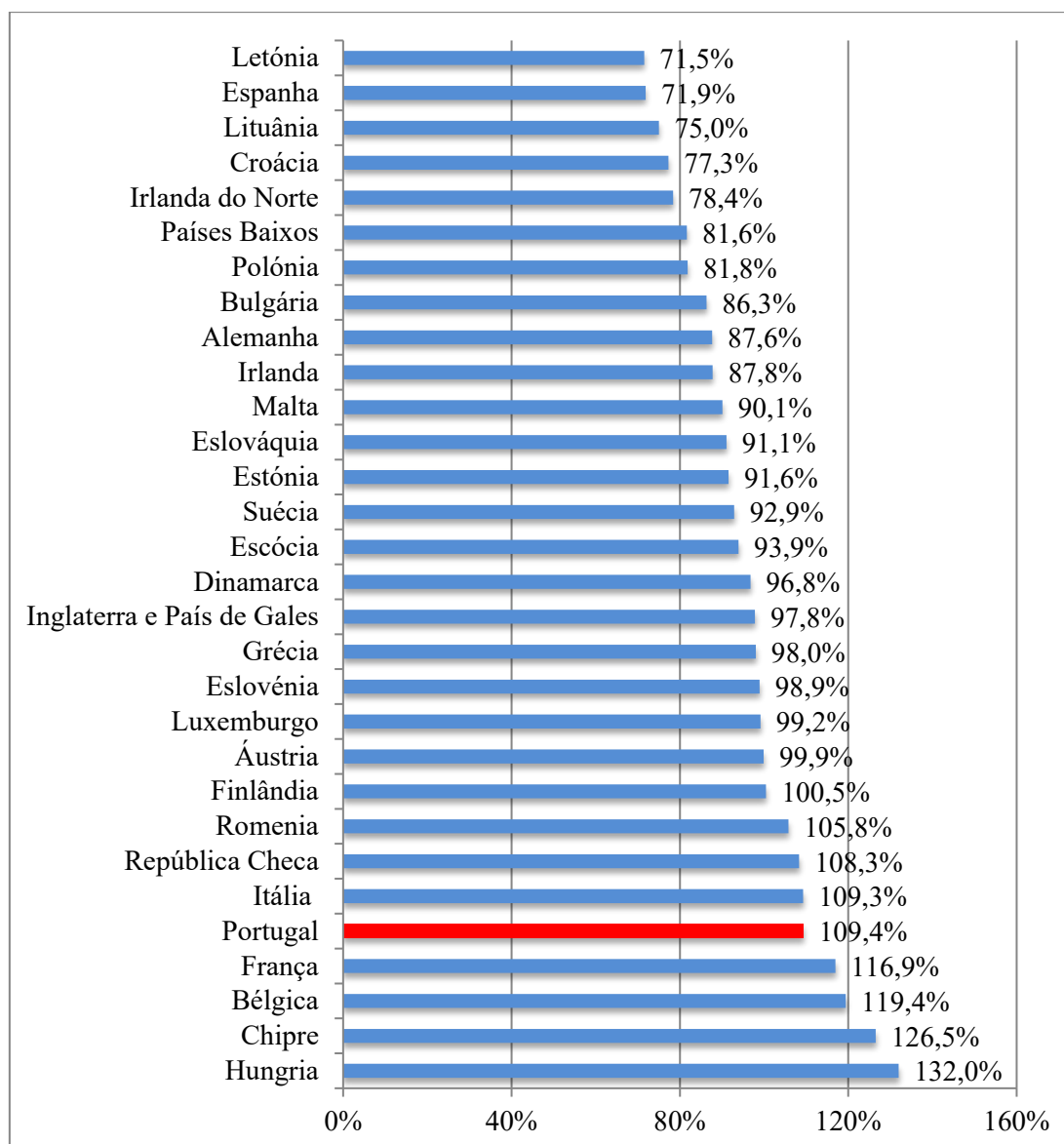

Fonte: MARCELO F. AEBI *et al*, *Council of Europe Annual Penal Statistics: SPACE I – Prison Populations*, Strasbourg: Conselho da Europa, 2018, disponível em: <<http://wp.unil.ch/space/files/2018/03/SPACE-I-2016-Final-Report-180315.pdf>>.

TAXA DE OCUPAÇÃO NO CONSELHO DA EUROPA

(01.09.2016)

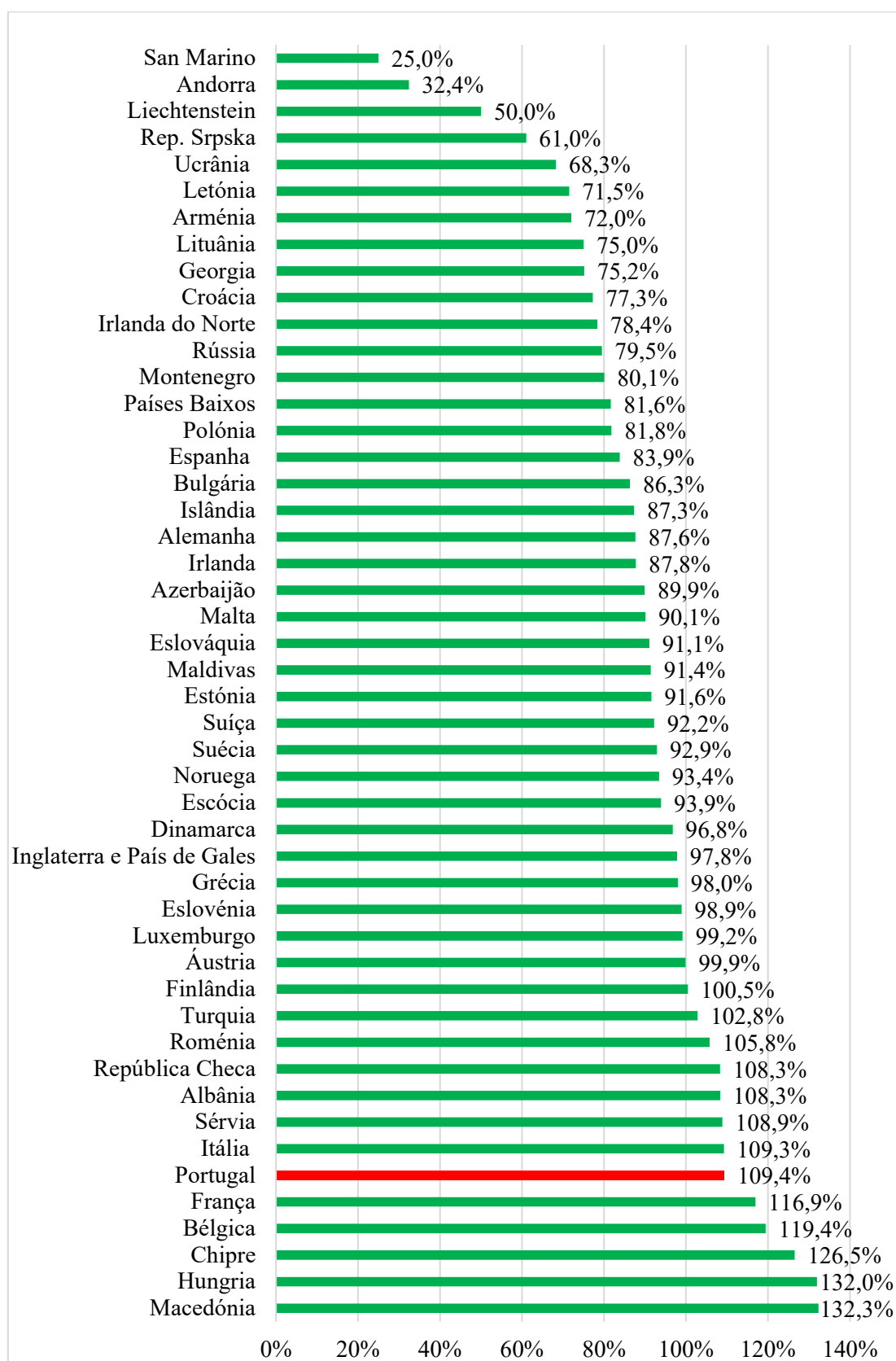

Fonte: MARCELO F. AEBI *et al*, *Council of Europe Annual Penal Statistics: SPACE I – Prison Populations*, Strasbourg: Conselho da Europa, 2018, disponível em: <<http://wp.unil.ch/space/files/2018/03/SPACE-I-2016-Final-Report-180315.pdf>>.